

*BIZIEN-JAGLIN Catherine*

**PROSPECTION - INVENTAIRE**

**NORD DE LA HAUTE-BRETAGNE**

**ARRONDISSEMENTS DE DINAN (22), SAINT-BRIEUC (22),  
GUINGAMP (22), RENNES (35),  
FOUGERES (35), SAINT-MALO (35)**

**REGION BRETAGNE**

**2012**

**AUTORISATION N° 2012-204 du 22 mai 2012**

**TOME 3/5**

**COMPILATION DES FICHES DES COTES D'ARMOR**

**Communes de Communes de Plouagat à Pordic**

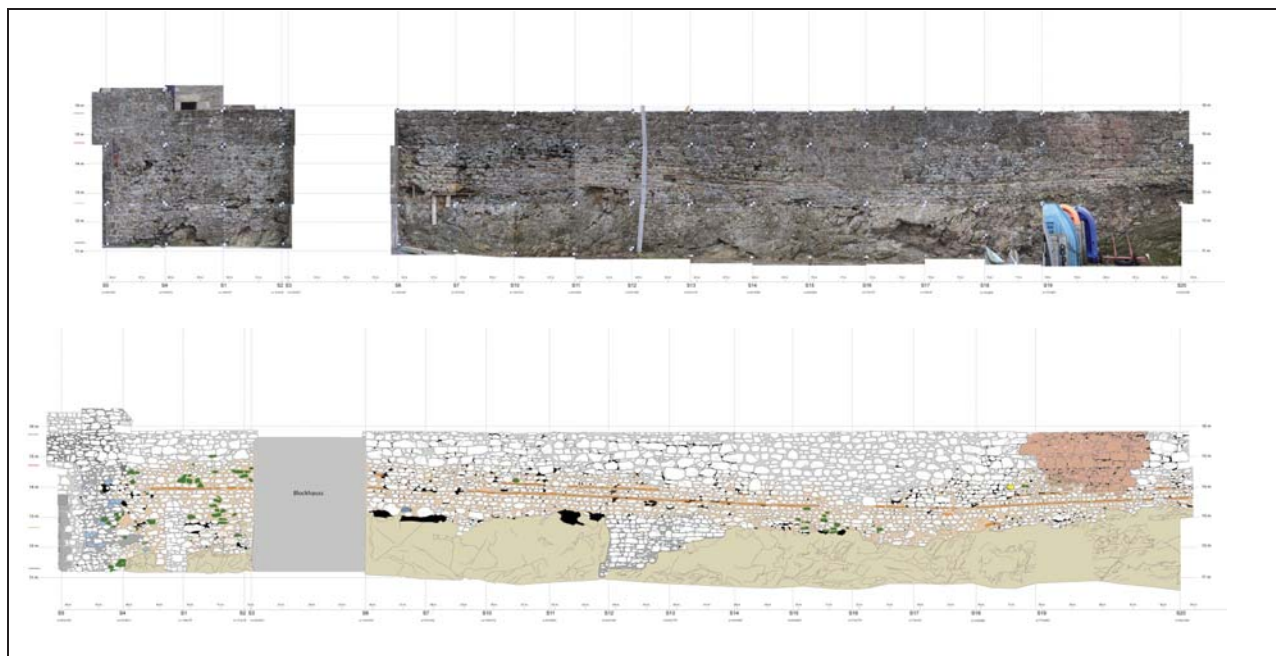

*Avec l'aide de :*

MINISTERE DE LA CULTURE

**D.R.A.C. BRETAGNE**

**S.R.A. BRETAGNE**





# Conditions d'utilisation des documents

Les rapports d'opération archéologique (diagnostic, fouille, document final de synthèse, sondage, sauvetage...) sont des documents administratifs communicables au public, en application de la loi n° 78-753 du 17 juillet 1978 modifiée et portant diverses mesures d'amélioration des relations entre l'administration et le public. L'accès à ces documents administratifs s'exerce auprès des administrations qui les ont élaborés ou qui les détiennent, au choix du demandeur et dans la limite de leurs conditions d'accueil. La mise en ligne des rapports **par le SRA Bretagne** a pour objectif de faciliter cette consultation.

La consultation et l'utilisation de ces rapports s'effectuent dans le respect des dispositions du code de la propriété intellectuelle relatives aux droits des auteurs. Notamment en application de l'article L.122-5 du code de la propriété intellectuelle, cela implique que :

- 1) les prises de notes et les copies ou autres formes de reproduction sont autorisées dans la mesure où elles sont strictement réservées à l'usage privé du copiste et non destinées à une utilisation collective;
- 2) toute reproduction du texte, accompagnée ou non de photographies, cartes ou schémas, n'est possible que dans le cadre de courtes citations qui doivent être justifiées, par exemple par le caractère scientifique de l'œuvre à laquelle elles sont incorporées, et sous réserve de l'indication claire du nom de l'auteur et de la source (références exactes et complètes de l'auteur, de son organisme d'appartenance et du rapport);
- 3) la représentation ou la reproduction d'extraits est possible à des fins exclusives d'illustration dans le cadre de l'enseignement et de la recherche, dès lors que le public auquel elle est destinée est majoritairement composé d'élèves, d'étudiants, d'enseignants ou de chercheurs directement concernés, et que son utilisation ne donne lieu à aucune exploitation commerciale.

Le non-respect de ces règles constitue le délit de contrefaçon prévu et sanctionné par les articles L.335-2, L.335-3 et suivants du code de la propriété intellectuelle.

Renseignement :

DRAC Bretagne : <http://www.culture.gouv.fr/Regions/Drac-Bretagne>

Service Régional de l'Archéologie - Centre de documentation archéologique

Campus universitaire de Beaulieu - Avenue Charles Foulon - 35700 Rennes

**PROSPECTION - INVENTAIRE DU NORD DE LA HAUTE - BRETAGNE 2012**

*TOME 1 : Présentation et compilation des fiches Côtes-d'Armor*

*Communes de Boqueho à Lantic*

**TOME 2** : Compilation des fiches des Côtes-d'Armor

*Communes de Penguily à Plouagat*

**TOME 3** : Compilation des fiches des Côtes-d'Armor

*Communes de Ploagat à Pordic*

**TOME 4** : Compilation des fiches des Côtes-d'Armor

*Communes de Pordic à Trémeur*

**TOME 5** : Compilation des fiches d'Ille-et-Vilaine

# FICHE D'ENREGISTREMENT DE DECOUVERTE

Année : 2012

Première mention =

Données complémentaires =

Année de première mention =

N° de l'EA =

NOM DU REDACTEUR : Catherine Bizien-Jaglin

**localisation** Département : 22

commune principale: ...PLOUAGAT (22206)

Nom :

Lieu-dit de l'IGN et/ou adresse : KEROUZIEN

Commune principale	Lieu-dit du cadastre	Année	Section(s) . Parcelle (s)
PLOUAGAT		2012	640, 655, 656, 657,659 E et 831 F
			.

Commune (s)seconda	Lieu-dit du cadastre	Année	Section (	Parcelle (s)

## IDENTIFICATION

**DESCRIPTION** (les affixes 1 et 2 sont à choisir dans la liste des affixes matière, morphologie ou autre )

Structures (illimité)	Dout	Affixe 1	Affixe 2	Quantité
Gisement gallo romain				
Dépôt monétaire				
<b>Commentaire sur les structures</b>				
- dépôt monétaire.				

**INTERPRETATION** (les affixes 1 et 2 sont à choisir dans la liste des affixes matière, morphologie ou autre )

Nature (limité à 2 )	Affixe 1	Affixe 2	Quantité
<b>Commentaire sur l'interprétation</b>			

**MOBILIER** Mobilier significatif (décrit et commenté) :

<i>Contexte du mobilier :</i>	<i>Lieu de dépôt du mobilier :</i>
-------------------------------	------------------------------------

## CHRONOLOGIE

Période de début :	?	siècle :	date :
Période de fin :	?	siècle :	date :

*Indicateur de période :*

*Attribution culturelle :*

Commentaire sur la chronologie

**GEOREFERENCES** (Coordonnées de l'entité) :

**Type de fond** : IGN 1/25000<sup>ème</sup> et cadastre

**Précision de l'emprise** : Localisation connue et limites supposées

**X du centroïde** : 207 490

**Y du centroïde** : 2403 240

**Z du centroïde** : 157m NGF

**ETAT ACTUEL**

**Situation** :  plein air     Grotte, abri, souterrain     Immergé

<b>Topographie</b>	<b>Géologie</b>	<b>Géomorphologie</b>

**Détruit** : OUI  NON

**En élévation** : OUI  NON

**CIRCONSTANCES DE DECOUVERTE**

<b>Année de la découverte</b>	<b>Circonstance de la découverte</b>	<b>Inventeur/informateur</b>
2012	prospection documentaire et pedestre	M. Tocque

**SOURCES** : (mentionner documents bibliographiques, archives, cartes, plans, photographies etc...) :

<b>notice</b>	<b>pages concernées</b>

**Commentaire général sur l'EA** :

.....  
.....  
.....  
.....  
.....  
.....  
.....

Cadre réservé au SRA

• N° Entité :

Modification

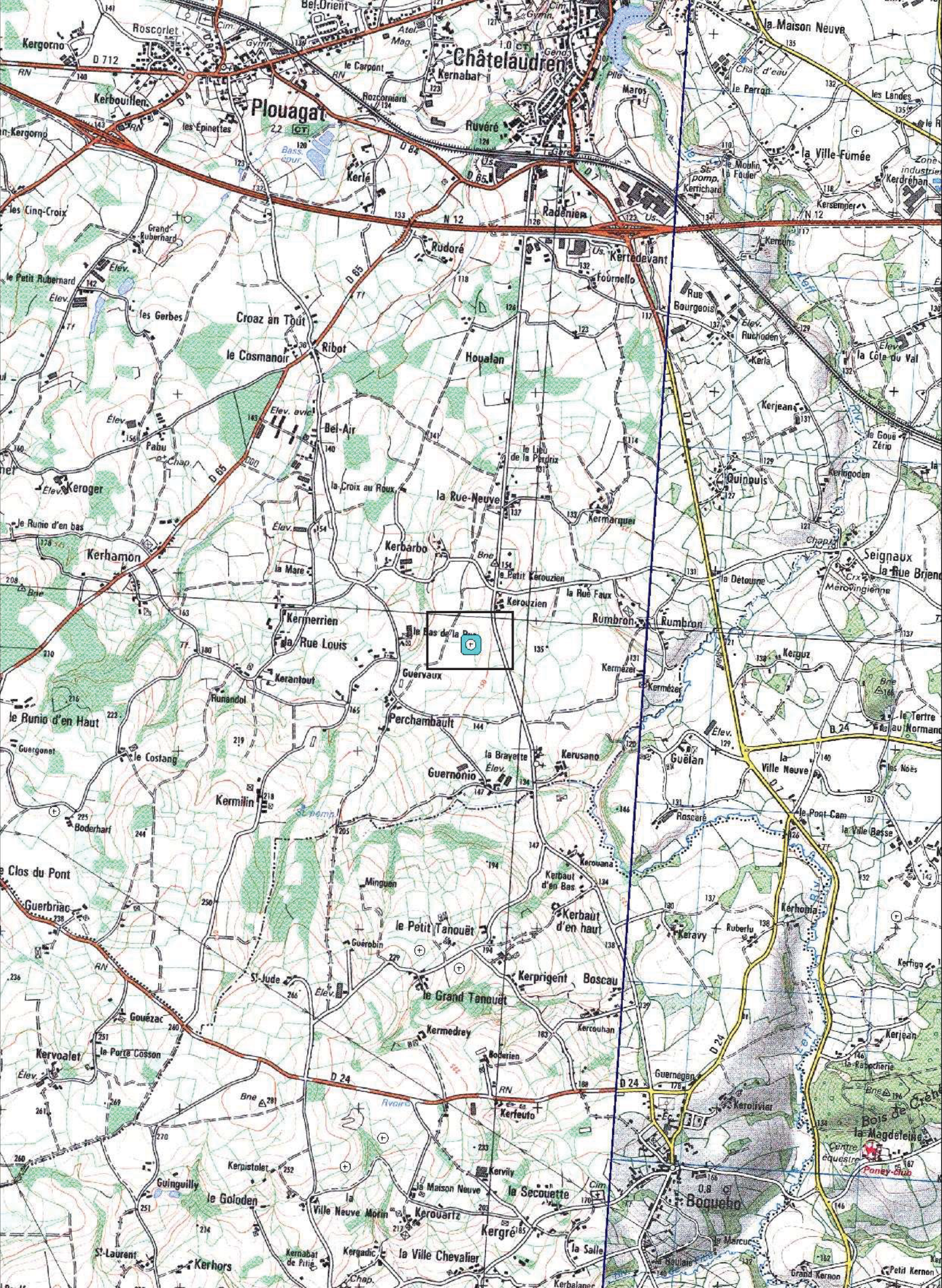

22206 - PLOUAGAT

Keroluzien

Cadastre 2012 - sections E et F

Doc . 2012

(D.A.O. Bansard - Bizien)



1258800

1259000

Section E

Section F

N

641

640

652

653

654

655

656

657

659

831

Dépôt mûrétiaire

1258800

1259000



**FICHE D'ENREGISTREMENT DE DECOUVERTE**

Année : 2012

Première mention = ■

Données complémentaires = □

Année de première mention =

N° de l'EA =

NOM DU REDACTEUR : Catherine Bizien-Jaglin

**localisation** Département : 22

**commune principale: ...PLOUASNE (22208)**

**Nom :**

**Lieu-dit de l'IGN et/ou adresse : LA VILLE HUE**

<i>Commune principale</i>	<i>Lieu-dit du cadastre</i>	<i>Année</i>	<i>Section(s) . Parcelle (s)</i>
PLOUASNE		2012	713 F
			.

<i>Commune (s)seconda</i>	<i>Lieu-dit du cadastre</i>	<i>Année</i>	<i>Section (</i>	<i>Parcelle (s)</i>

**IDENTIFICATION**

**DESCRIPTION** (les affixes 1 et 2 sont à choisir dans la liste des affixes matière, morphologie ou autre )

<i>Structures (illimité)</i>	<i>Dout</i>	<i>Affixe 1</i>	<i>Affixe 2</i>	<i>Quantité</i>
enclos		quadrangulaire		
<i>Commentaire sur les structures</i>				
Cet enclos ne présente aucune corrélation avec le parcellaire du cadastre de 1833				

**INTERPRETATION** (les affixes 1 et 2 sont à choisir dans la liste des affixes matière, morphologie ou autre )

<i>Nature (limité à 2 )</i>	<i>Affixe 1</i>	<i>Affixe 2</i>	<i>Quantité</i>
<i>Commentaire sur l'interprétation</i>			

**MOBILIER** Mobilier significatif (décrit et commenté) :

<i>Contexte du mobilier :</i>	<i>Lieu de dépôt du mobilier :</i>
-------------------------------	------------------------------------

**CHRONOLOGIE**

Période de début :	?	siècle :	date :
Période de fin :	?	siècle :	date :



**Indicateur de période :**

**Attribution culturelle :**

Commentaire sur la chronologie

**GEOREFERENCES** (Coordonnées de l'entité) :

**Type de fond :** IGN 1/25000<sup>ème</sup> et cadastre

**Précision de l'emprise :** Localisation connue et limites supposées

**X du centroïde :** 280 700

**Y du centroïde :** 2377 415

**Z du centroïde :** 108 m NGF

**ETAT ACTUEL**

**Situation :**  plein air     Grotte, abri, souterrain     Immergé

<i>Topographie</i>	<i>Géologie</i>	<i>Géomorphologie</i>

**Détruit :** OUI  NON

**En élévation :** OUI  NON

**CIRCONSTANCES DE DECOUVERTE**

<i>Année de la découverte</i>	<i>Circonstance de la découverte</i>	<i>Inventeur/informateur</i>
28/09/2012	prospection aérienne	C. Bizien-Jaglin

**SOURCES :** (mentionner documents bibliographiques, archives, cartes, plans, photographies etc...) :

notice	pages concernées

**Commentaire général sur l'EA :**

.....  
.....  
.....  
.....  
.....

Cadre réservé au SRA

• N° Entité :

Modification



22208 - PLOUASNE

La Ville Hue

Cadastre 2012 - section F

Doc. 2012

(D.A.O. Bansard - Bizien)



1331400

N

148

151

147

680

146

681

152

53

713

717

717

VALLEUR



750

748

1331200

1331400

## La Ville Hue

Cordonnées Lambert II étendue :  
X = 280 270 Y = 2377 415

Cliché C. Bizien-Jaglin n° 1572 du 28/09/2012



Colorimétrie et contraste modifiés



**FICHE D'ENREGISTREMENT DE DECOUVERTE**

Année : 2012

Première mention = ■

Données complémentaires = □

Année de première mention =

N° de l'EA =

NOM DU REDACTEUR : Catherine Bizien-Jaglin

**localisation** Département : 22 commune principale: ...PLOUFRAGAN (22215)

**Nom :** Lieu-dit de l'IGN et/ou adresse : LA MAISON NEUVE

Commune principale	Lieu-dit du	Année	Section(s) . Parcelle (s)
PLOUFRAGAN		2012	1239, 1241, 1243, 1245, 1248, 1262, 1276 G
			.

Commune (s)seconda	Lieu-dit du cadastre	Année	Section (	Parcelle (s)

**IDENTIFICATION**

**DESCRIPTION** (les affixes 1 et 2 sont à choisir dans la liste des affixes matière, morphologie ou autre )

Structures (illimité)	Dout	Affixe 1	Affixe 2	Quantité
enclos		rectangulaire	emboité	
gisement gallo-romain				
<b>Commentaire sur les structures</b>				
- M. Tocqué a localisé un gisement de tegulae. En dépouillant la couverture IGN C. Bizien y a identifié un enclos. Un bistouri en bronze aurait été découvert à proximité du site (parcelle 1276).				
- Cet enclos ne présente aucune corrélation avec le parcellaire du cadastre de 1847				

**INTERPRETATION** (les affixes 1 et 2 sont à choisir dans la liste des affixes matière, morphologie ou autre )

Nature (limité à 2 )	Affixe 1	Affixe 2	Quantité
<b>Commentaire sur l'interprétation</b>			

**MOBILIER** Mobilier significatif (décrit et commenté) :

Contexte du mobilier : Lieu de dépôt du mobilier :

**CHRONOLOGIE**

Période de début :	?	siècle :	date :
Période de fin :	?	siècle :	date :

**Indicateur de période :**

**Attribution culturelle :**

Commentaire sur la chronologie

**GEOREFERENCES** (Coordonnées de l'entité) :

**Type de fond :** IGN 1/25000<sup>ème</sup> et cadastre

**Précision de l'emprise :** Localisation connue et limites supposées

**X du centroïde :** 218 190                      **Y du centroïde :** 2400 400

**Z du centroïde :** 135 m NGF

**ETAT ACTUEL**

**Situation :**  plein air     Grotte, abri, souterrain                       Immergé

<b>Topographie</b>	<b>Géologie</b>	<b>Géomorphologie</b>

**Détruit :** OUI  NON

**En élévation :** OUI  NON

**CIRCONSTANCES DE DECOUVERTE**

<b>Année de la découverte</b>	<b>Circonstance de la découverte</b>	<b>Inventeur/informateur</b>
	prospection pédestre	M. Tocqué
2012	Prospection documentaire	C. Bizien-Jaglin

**SOURCES :** (mentionner documents bibliographiques, archives, cartes, plans, photographies etc...) :

<b>notice</b>	<b>pages concernées</b>
<b>Couverture aérienne de l'IGN postérieure à 2005</b>	

**Commentaire général sur l'EA :**

.....  
.....  
.....  
.....  
.....  
.....  
.....

**Cadre réservé au SRA**

• N° Entité :

Modification



22215 - PLOUFRAGAN

La Maison Neuve

Cadastre 2012 - section G

Doc . 2012

(D.A.O. Bansard - Bizien)





## La Maison Neuve

Cordonnées Lambert II étendue :  
X = 218 190 Y = 2400 400

Cliché : Couverture aérienne de l'IGN postérieure à 2005

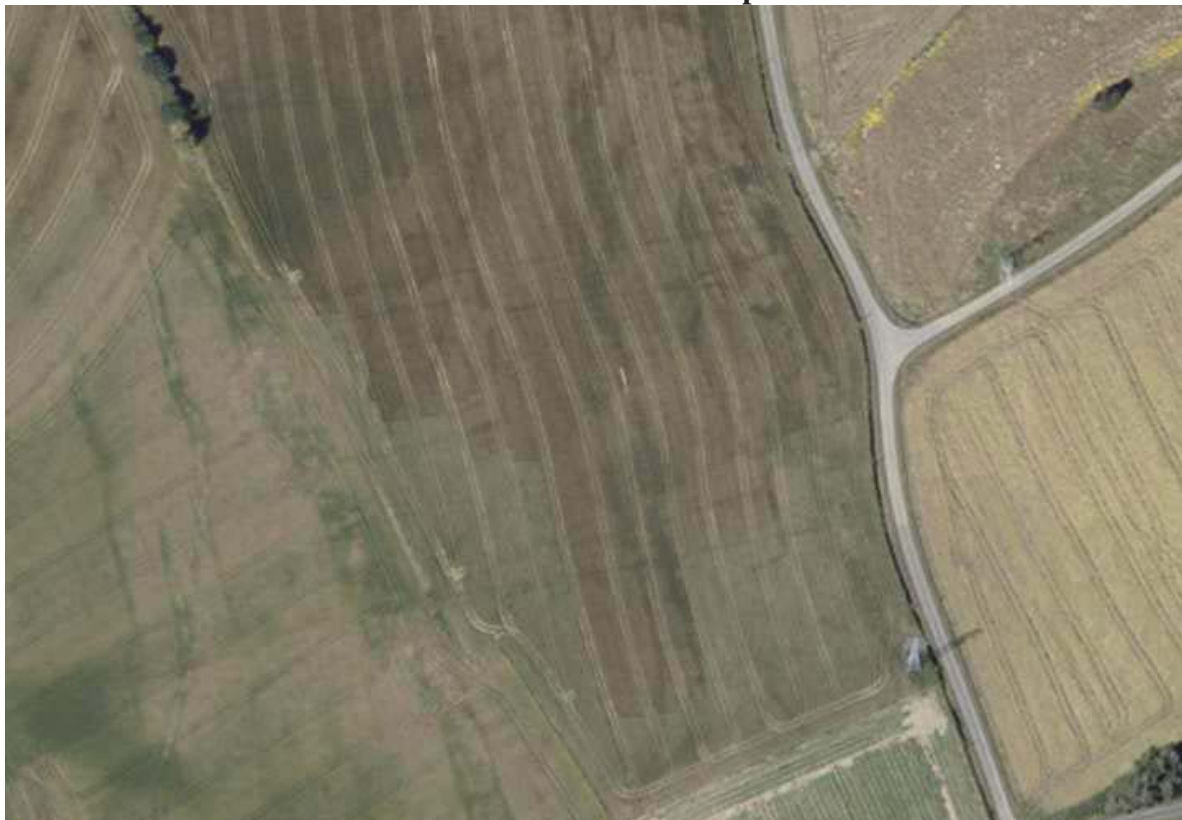

Colorimétrie et contraste modifiés



**FICHE D'ENREGISTREMENT DE DECOUVERTE**

Année : 2012

Première mention = ■

Données complémentaires = □

Année de première mention =

N° de l'EA =

NOM DU REDACTEUR : Catherine Bizien-Jaglin

localisation Département : 22

commune principale: ...PLOUFRAGAN (22215)

Nom :

Lieu-dit de l'IGN et/ou adresse : LE GRAND CLOS

<i>Commune principale</i>	<i>Lieu-dit du cadastre</i>	<i>Année</i>	<i>Section(s) . Parcelle (s)</i>
PLOUFRAGAN		2012	174 BE
			.

<i>Commune (s)seconda</i>	<i>Lieu-dit du cadastre</i>	<i>Année</i>	<i>Section (</i>	<i>Parcelle (s)</i>

**IDENTIFICATION**

**DESCRIPTION** (les affixes 1 et 2 sont à choisir dans la liste des affixes matière, morphologie ou autre )

<i>Structures (illimité)</i>	<i>Dout</i>	<i>Affixe 1</i>	<i>Affixe 2</i>	<i>Quantité</i>
enclos		rectangulaire		
<i>Commentaire sur les structures</i>				
Cet enclos ne présente aucune corrélation avec le parcellaire du cadastre de 1847				

**INTERPRETATION** (les affixes 1 et 2 sont à choisir dans la liste des affixes matière, morphologie ou autre )

<i>Nature (limité à 2 )</i>	<i>Affixe 1</i>	<i>Affixe 2</i>	<i>Quantité</i>
<i>Commentaire sur l'interprétation</i>			

**MOBILIER** Mobilier significatif (décrit et commenté) :

<i>Contexte du mobilier :</i>	<i>Lieu de dépôt du mobilier :</i>
-------------------------------	------------------------------------

**CHRONOLOGIE**

Période de début :	?	siècle :	date :
Période de fin :	?	siècle :	date :

*Indicateur de période :*

*Attribution culturelle :*

Commentaire sur la chronologie

GEOREFERENCES (Coordonnées de l'entité) :

Type de fond : IGN 1/25000<sup>ème</sup> et cadastre

Précision de l'emprise : Localisation connue et limites supposées

X du centroïde : 221 225                      Y du centroïde : 2398 900

Z du centroïde : 132 m NGF

ETAT ACTUEL

Situation :  plein air     Grotte, abri, souterrain                       Immergé

Topographie	Géologie	Géomorphologie

Détruit : OUI  NON

En élévation : OUI  NON

CIRCONSTANCES DE DECOUVERTE

Année de la découverte	Circonstance de la découverte	Inventeur/informateur
2012	prospection documentaire	M. Tocque

SOURCES : (mentionner documents bibliographiques, archives, cartes, plans, photographies etc...) :

notice	pages concernées
Couverture aérienne de l'IGN - 2000 à 2005	

Commentaire général sur l'EA :

.....  
.....  
.....  
.....  
.....  
.....  
.....

Cadre réservé au SRA

• N° Entité :

Modification

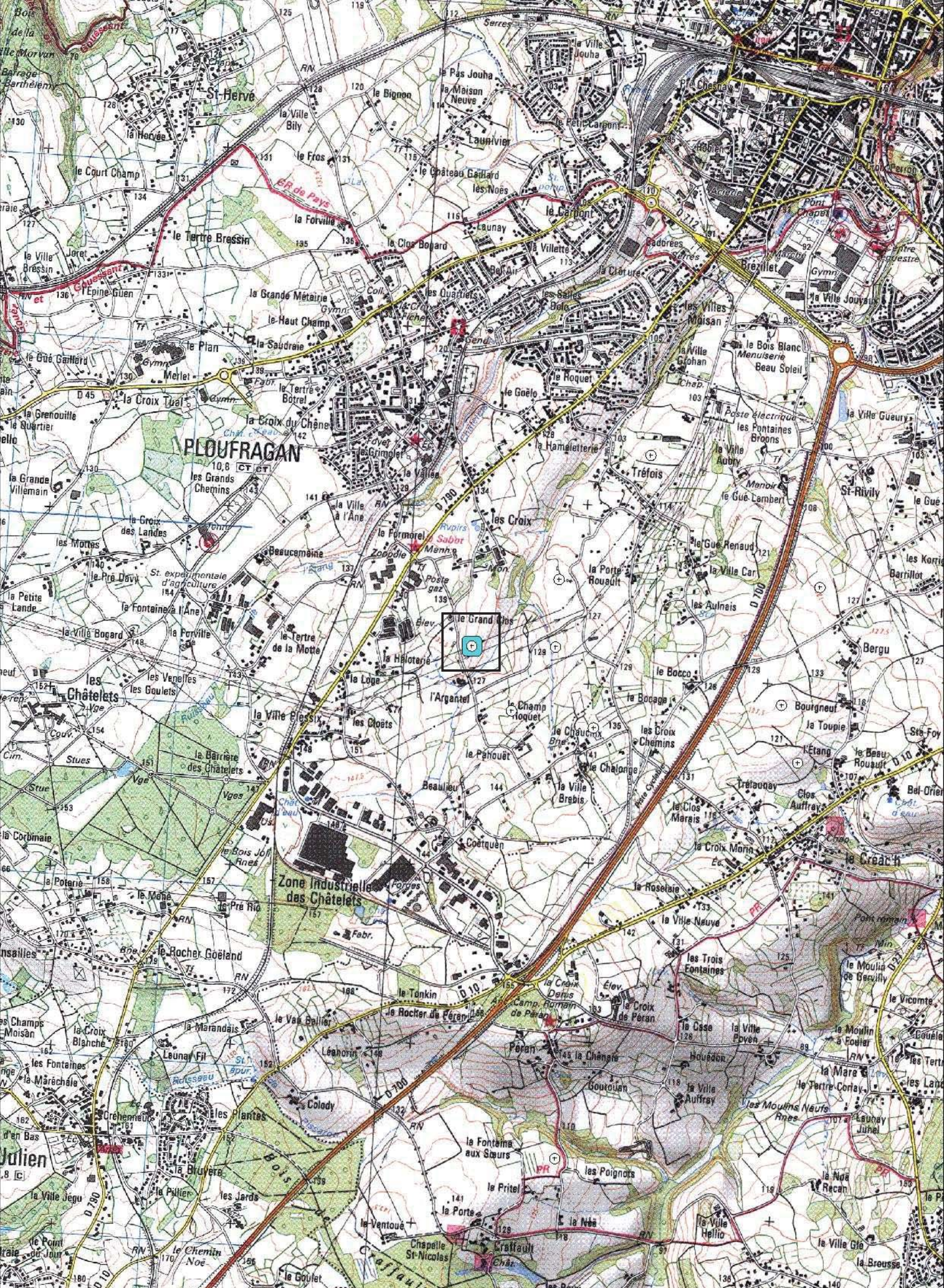

22215 - PLOUFRAGAN

Le Grand Clos

Cadastre 2012 - section BE

Doc. 2012

(D.A.O. Bansard - Bizien)



**Le Grand Clos**

**Cordonnées Lambert II étendue :**  
**X = 221 225 Y = 2398 900**

**Cliché : Couverture aérienne de l'IGN - 2000 à 2005**



**Colorimétrie et contraste modifiés**



**FICHE D'ENREGISTREMENT DE DECOUVERTE**

Année : 2012

Première mention = ■

Données complémentaires = □

Année de première mention =

N° de l'EA =

NOM DU REDACTEUR : Catherine Bizien-Jaglin

**localisation** Département : 22 commune principale: ...PLOUFRAGAN (22215)

**Nom :** Lieu-dit de l'IGN et/ou adresse : LE TERTRE JOUAN

<i>Commune principale</i>	<i>Lieu-dit du cadastre</i>	<i>Année</i>	<i>Section(s) . Parcelle (s)</i>
PLOUFRAGAN		2012	1034 G
			.

<i>Commune (s)seconda</i>	<i>Lieu-dit du cadastre</i>	<i>Année</i>	<i>Section (</i>	<i>Parcelle (s)</i>

**IDENTIFICATION**

**DESCRIPTION** (les affixes 1 et 2 sont à choisir dans la liste des affixes matière, morphologie ou autre )

<i>Structures (illimité)</i>	<i>Dout</i>	<i>Affixe 1</i>	<i>Affixe 2</i>	<i>Quantité</i>
enclos		rectangulaire	doute	
<i>Commentaire sur les structures</i>				
- . Cet enclos ne présente aucune corrélation avec le parcellaire du cadastre de 1847				

**INTERPRETATION** (les affixes 1 et 2 sont à choisir dans la liste des affixes matière, morphologie ou autre )

<i>Nature (limité à 2 )</i>	<i>Affixe 1</i>	<i>Affixe 2</i>	<i>Quantité</i>
<i>Commentaire sur l'interprétation</i>			

**MOBILIER** Mobilier significatif (décrit et commenté) :

<i>Contexte du mobilier :</i>	<i>Lieu de dépôt du mobilier :</i>
-------------------------------	------------------------------------

**CHRONOLOGIE**

Période de début :	?	siècle :	date :
Période de fin :	?	siècle :	date :

*Indicateur de période :*

*Attribution culturelle :*

Commentaire sur la chronologie

GEOREFERENCES (Coordonnées de l'entité) :

Type de fond : IGN 1/25000<sup>ème</sup> et cadastre

Précision de l'emprise : Localisation connue et limites supposées

X du centroïde : 217 745 Y du centroïde : 2399 265

Z du centroïde : 135 m NGF

ETAT ACTUEL

Situation :  plein air  Grotte, abri, souterrain  Immergé

Topographie	Géologie	Géomorphologie

Détruit : OUI  NON

En élévation : OUI  NON

CIRCONSTANCES DE DECOUVERTE

Année de la découverte	Circonstance de la découverte	Inventeur/informateur
2012	prospection documentaire	M. Tocque

SOURCES : (mentionner documents bibliographiques, archives, cartes, plans, photographies etc...) :

notice	pages concernées
Couverture aérienne de l'IGN - 2000 à 2005	

Commentaire général sur l'EA :

.....  
.....  
.....  
.....  
.....  
.....  
.....

Cadre réservé au SRA

• N° Entité :

Modification



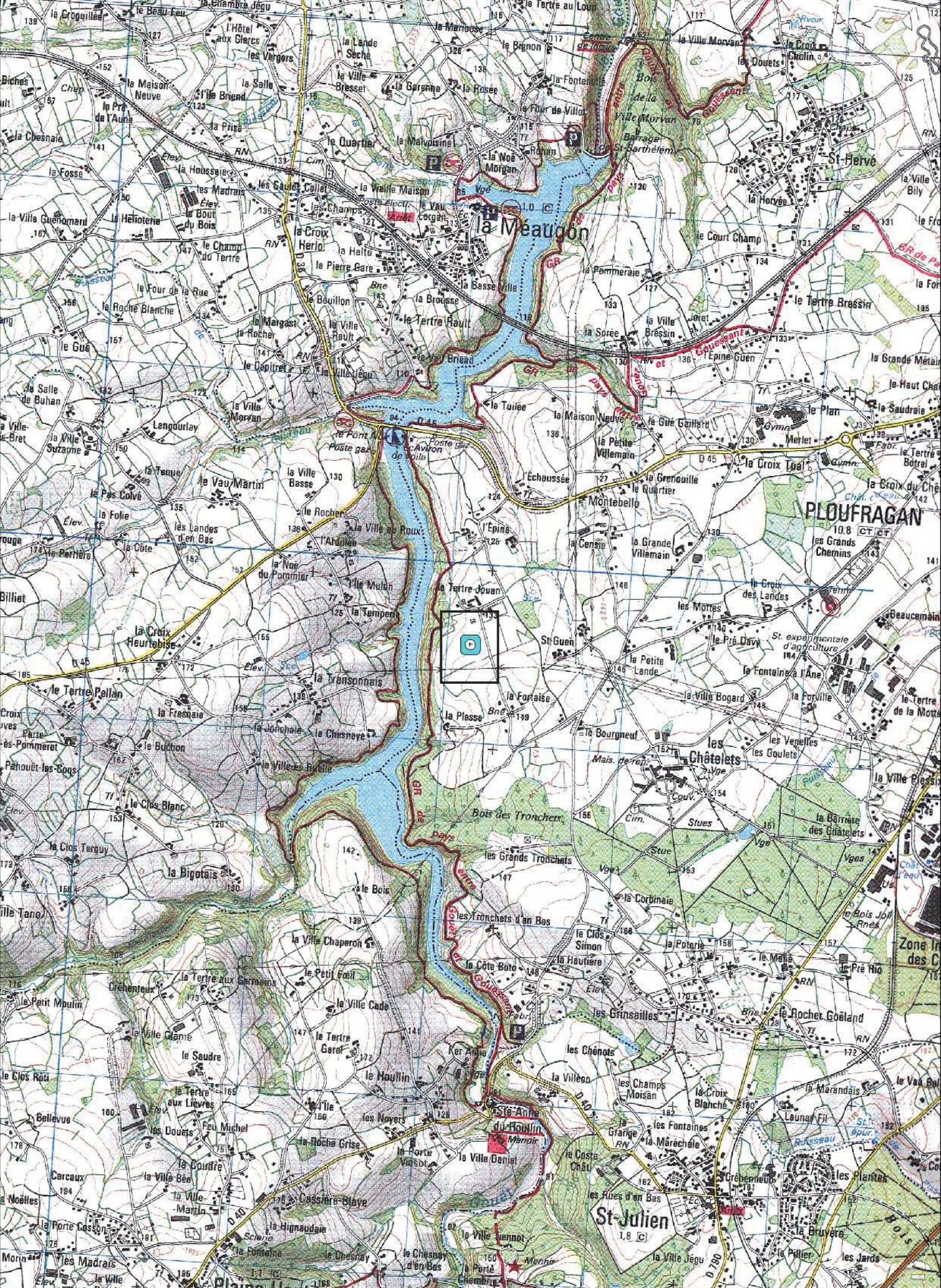

22215 - PLOUFRAGAN

Le Tertre Jouan

Cadastre 2012 - section G

Doc . 2012

(D.A.O. Bansard - Bizien)



**Le Tertre Jouan**

**Cordonnées Lambert II étendue :**

**X = 217 745    Y = 2399 265**

**Cliché Couverture aérienne de l'IGN - 2000 à 2005**

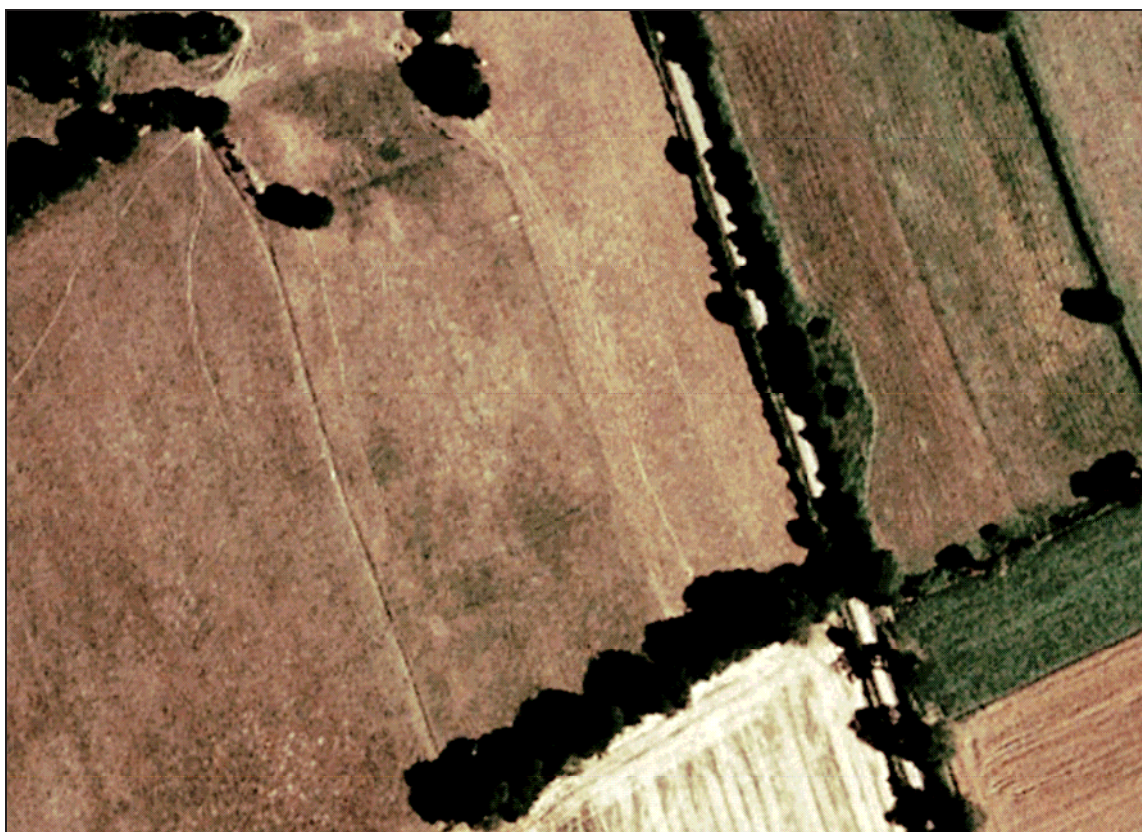

**FICHE D'ENREGISTREMENT DE DECOUVERTE**

Année : 2012

Première mention = ■

Données complémentaires = □

Année de première mention =

N° de l'EA =

NOM DU REDACTEUR : Catherine Bizien-Jaglin

**localisation** Département : 22

**commune principale:** ...PLOUHA (22222)

**Nom :**

**Lieu-dit de l'IGN et/ou adresse :** KERGROMO

<i>Commune principale</i>	<i>Lieu-dit du cadastre</i>	<i>Année</i>	<i>Section(s) . Parcelle (s)</i>
PLOUHA		2012	2, 3, 161 ZR
			.

<i>Commune (s)seconda</i>	<i>Lieu-dit du cadastre</i>	<i>Année</i>	<i>Section (</i>	<i>Parcelle (s)</i>

**IDENTIFICATION**

**DESCRIPTION** (les affixes 1 et 2 sont à choisir dans la liste des affixes matière, morphologie ou autre )

<i>Structures (illimité)</i>	<i>Dout</i>	<i>Affixe 1</i>	<i>Affixe 2</i>	<i>Quantité</i>
enclos		curvilinéaire	emboité	
<i>Commentaire sur les structures</i>				
Cet enclos ne présente aucune corrélation avec le parcellaire du cadastre de 1833				

**INTERPRETATION** (les affixes 1 et 2 sont à choisir dans la liste des affixes matière, morphologie ou autre )

<i>Nature (limité à 2 )</i>	<i>Affixe 1</i>	<i>Affixe 2</i>	<i>Quantité</i>
<i>Commentaire sur l'interprétation</i>			

**MOBILIER** Mobilier significatif (décrit et commenté) :

<i>Contexte du mobilier :</i>	<i>Lieu de dépôt du mobilier :</i>

**CHRONOLOGIE**

Période de début :	?	siècle :	date :
Période de fin :	?	siècle :	date :

**Indicateur de période :**

**Attribution culturelle :**

Commentaire sur la chronologie

**GEOREFERENCES** (Coordonnées de l'entité) :

**Type de fond :** IGN 1/25000<sup>ème</sup> et cadastre

**Précision de l'emprise :** Localisation connue et limites supposées

**X du centroïde :** 214 410

**Y du centroïde :** 2419 570

**Z du centroïde :** 85 m NGF

**ETAT ACTUEL**

**Situation :**  plein air     Grotte, abri, souterrain     Immergé

<i>Topographie</i>	<i>Géologie</i>	<i>Géomorphologie</i>

**Détruit :** OUI  NON

**En élévation :** OUI  NON

**CIRCONSTANCES DE DECOUVERTE**

<i>Année de la découverte</i>	<i>Circonstance de la découverte</i>	<i>Inventeur/informateur</i>
2012	prospection documentaire	C. Bizien-Jaglin

**SOURCES :** (mentionner documents bibliographiques, archives, cartes, plans, photographies etc...) :

notice	pages concernées
<b>Couverture aérienne de l'IGN postérieure à 2005</b>	

**Commentaire général sur l'EA :**

.....  
.....  
.....  
.....  
.....  
.....  
.....

Cadre réservé au SRA

• N° Entité :

Modification



22222 - PLOUHA

Kergromo 1

Cadastre 2012 - section ZR

Doc . 2012

(D.A.O. Bansard - Bizien)



**Kergromo**

**Cordonnées Lambert II étendue :**  
**X = 214,410167 Y = 2419,56733**

**Cliché Couverture aérienne de l'IGN postérieure à 2005**



**Colorimétrie et contraste modifiés**





**FICHE D'ENREGISTREMENT DE DECOUVERTE**

Année : 2012

Première mention = ■

Données complémentaires = □

Année de première mention =

N° de l'EA =

NOM DU REDACTEUR : Catherine Bizien-Jaglin

**localisation** Département : 22 commune principale: ...PLOURHAN (22232)

**Nom :** Lieu-dit de l'IGN et/ou adresse : LE CARREFOUR

<i>Commune principale</i>	<i>Lieu-dit du cadastre</i>	<i>Année</i>	<i>Section(s) . Parcelle (s)</i>
PLOURHAN		2012	69 ZD
			.

<i>Commune (s)seconda</i>	<i>Lieu-dit du cadastre</i>	<i>Année</i>	<i>Section (</i>	<i>Parcelle (s)</i>

**IDENTIFICATION**

**DESCRIPTION** (les affixes 1 et 2 sont à choisir dans la liste des affixes matière, morphologie ou autre )

<i>Structures (illimité)</i>	<i>Dout</i>	<i>Affixe 1</i>	<i>Affixe 2</i>	<i>Quantité</i>
enclos		curvilinéaire	emboité	
<i>Commentaire sur les structures</i>				
Cet enclos ne présente aucune corrélation avec le parcellaire du cadastre de 1822				

**INTERPRETATION** (les affixes 1 et 2 sont à choisir dans la liste des affixes matière, morphologie ou autre )

<i>Nature (limité à 2 )</i>	<i>Affixe 1</i>	<i>Affixe 2</i>	<i>Quantité</i>
<i>Commentaire sur l'interprétation</i>			

**MOBILIER** Mobilier significatif (décrit et commenté) :

<i>Contexte du mobilier :</i>	<i>Lieu de dépôt du mobilier :</i>
-------------------------------	------------------------------------

**CHRONOLOGIE**

Période de début :	?	siècle :	date :
Période de fin :	?	siècle :	date :

*Indicateur de période :*

*Attribution culturelle :*

Commentaire sur la chronologie

GEOREFERENCES (Coordonnées de l'entité) :

Type de fond : IGN 1/25000<sup>ème</sup> et cadastre

Précision de l'emprise : Localisation connue et limites supposées

X du centroïde : 214 765 Y du centroïde : 2418 022

Z du centroïde : 84 m NGF

ETAT ACTUEL

Situation :  plein air  Grotte, abri, souterrain  Immergé

Topographie	Géologie	Géomorphologie

Détruit : OUI  NON

En élévation : OUI  NON

CIRCONSTANCES DE DECOUVERTE

Année de la découverte	Circonstance de la découverte	Inventeur/informateur
2012	prospection documentaire	C. Bizien-Jaglin

SOURCES :(mentionner documents bibliographiques, archives, cartes, plans, photographies etc...) :

notice	pages concernées
Couverture aérienne de l'IGN - 2000 à 2005	

Commentaire général sur l'EA :

.....  
.....  
.....  
.....  
.....  
.....  
.....

Cadre réservé au SRA

• N° Entité :

Modification

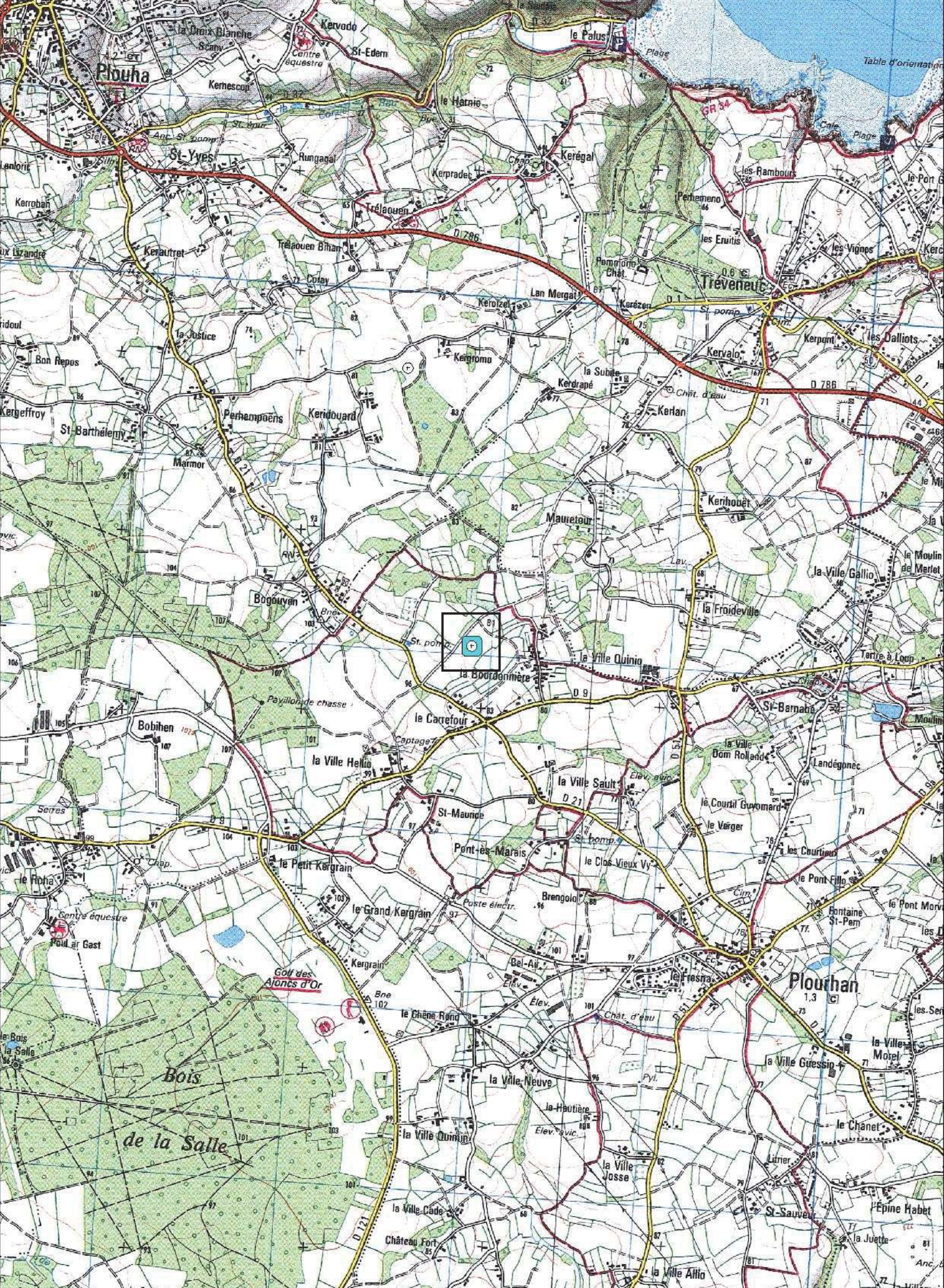

22232 - PLOURHAN

Le Carrefour

Cadastre 2012 - section ZD

Doc . 2012

(D.A.O. Bansard - Bizien)

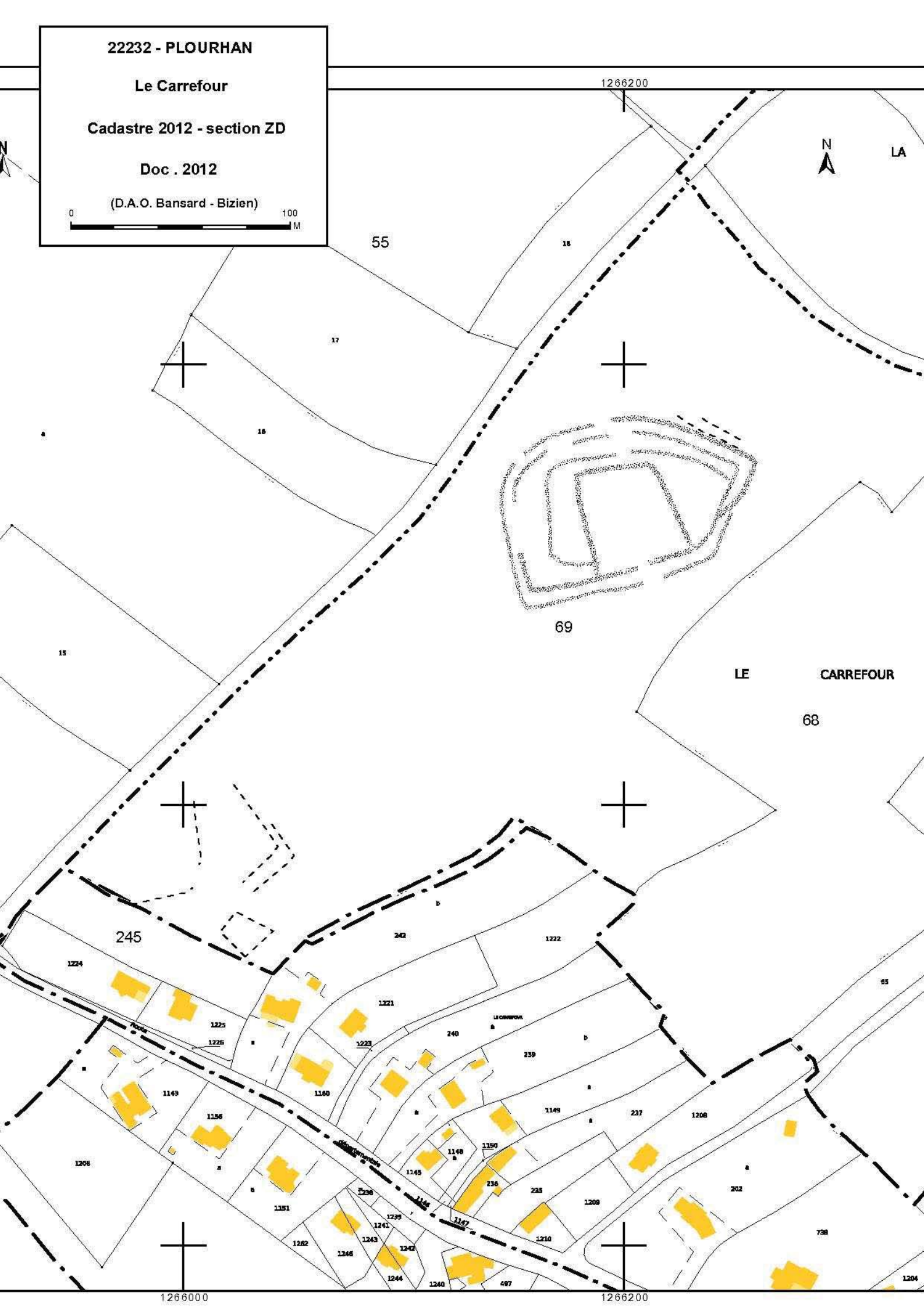
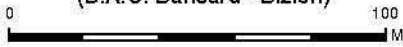

## Le Carrefour

Cordonnées Lambert II étendue :  
X = 214 765 Y = 2418 022

Cliché Couverture aérienne de l'IGN - 2000 à 2005



Colorimétrie et contraste modifiés



**FICHE D'ENREGISTREMENT DE DECOUVERTE**

Année : 2012

Première mention = ■

Données complémentaires = □

Année de première mention =

N° de l'EA =

NOM DU REDACTEUR : Catherine Bizien-Jaglin

**localisation** Département : 22

**commune principale: ...PLOURIVO (22233)**

**Nom :**

**Lieu-dit de l'IGN et/ou adresse : LE RUCLE**

<i>Commune principale</i>	<i>Lieu-dit du cadastre</i>	<i>Année</i>	<i>Section(s) . Parcelle (s)</i>
PLOURIVO		2012	41, 75, 77, 78, ZK
			.

<i>Commune (s)seconda</i>	<i>Lieu-dit du cadastre</i>	<i>Année</i>	<i>Section (</i>	<i>Parcelle (s)</i>

**IDENTIFICATION**

**DESCRIPTION** (les affixes 1 et 2 sont à choisir dans la liste des affixes matière, morphologie ou autre )

<i>Structures (illimité)</i>	<i>Dout</i>	<i>Affixe 1</i>	<i>Affixe 2</i>	<i>Quantité</i>
enclos		curvilinéaire	incomplet	
<i>Commentaire sur les structures</i>				
- barrent un promontoire constitué des parcelles 75 et 41.				
Cet enclos ne présente aucune corrélation avec le parcellaire du cadastre de 1832				

**INTERPRETATION** (les affixes 1 et 2 sont à choisir dans la liste des affixes matière, morphologie ou autre )

<i>Nature (limité à 2 )</i>	<i>Affixe 1</i>	<i>Affixe 2</i>	<i>Quantité</i>
eperon barré			
<i>Commentaire sur l'interprétation</i>			

**MOBILIER** Mobilier significatif (décrit et commenté) :

<i>Contexte du mobilier :</i>	<i>Lieu de dépôt du mobilier :</i>
-------------------------------	------------------------------------

**CHRONOLOGIE**

Période de début :	?	siècle :	date :
Période de fin :	?	siècle :	date :

*Indicateur de période :*

*Attribution culturelle :*

Commentaire sur la chronologie

GEOREFERENCES (Coordonnées de l'entité) :

Type de fond : IGN 1/25000<sup>ème</sup> et cadastre

Précision de l'emprise : Localisation connue et limites supposées

X du centroïde : 203 725

Y du centroïde : 2429 152

Z du centroïde : 76 m NGF

ETAT ACTUEL

Situation :  plein air     Grotte, abri, souterrain     Immergé

Topographie	Géologie	Géomorphologie

Détruit : OUI  NON

En élévation : OUI  NON

CIRCONSTANCES DE DECOUVERTE

Année de la découverte	Circonstance de la découverte	Inventeur/informateur
2012	prospection documentaire	C. Bizien-Jaglin

SOURCES : (mentionner documents bibliographiques, archives, cartes, plans, photographies etc...) :

notice	pages concernées
Couverture aérienne de l'IGN - 2000 à 2005	

Commentaire général sur l'EA :

.....  
.....  
.....  
.....  
.....  
.....  
.....

Cadre réservé au SRA

• N° Entité :

Modification

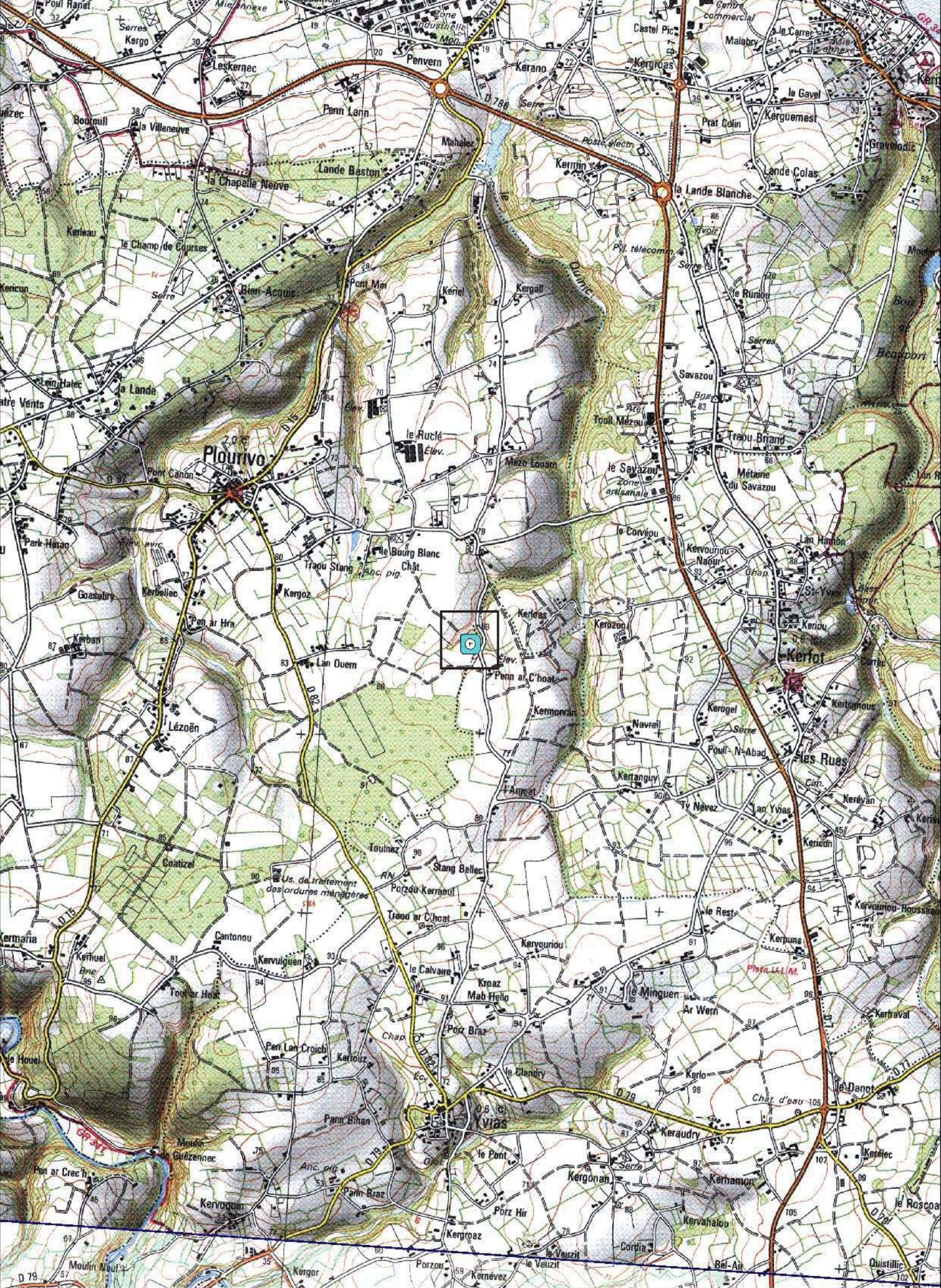





22233 - PLOURIVO  
Le Ruclé  
Cadastre 2012 - section ZK  
Doc . 2012  
(D.A.O. Bansard - Bizien)

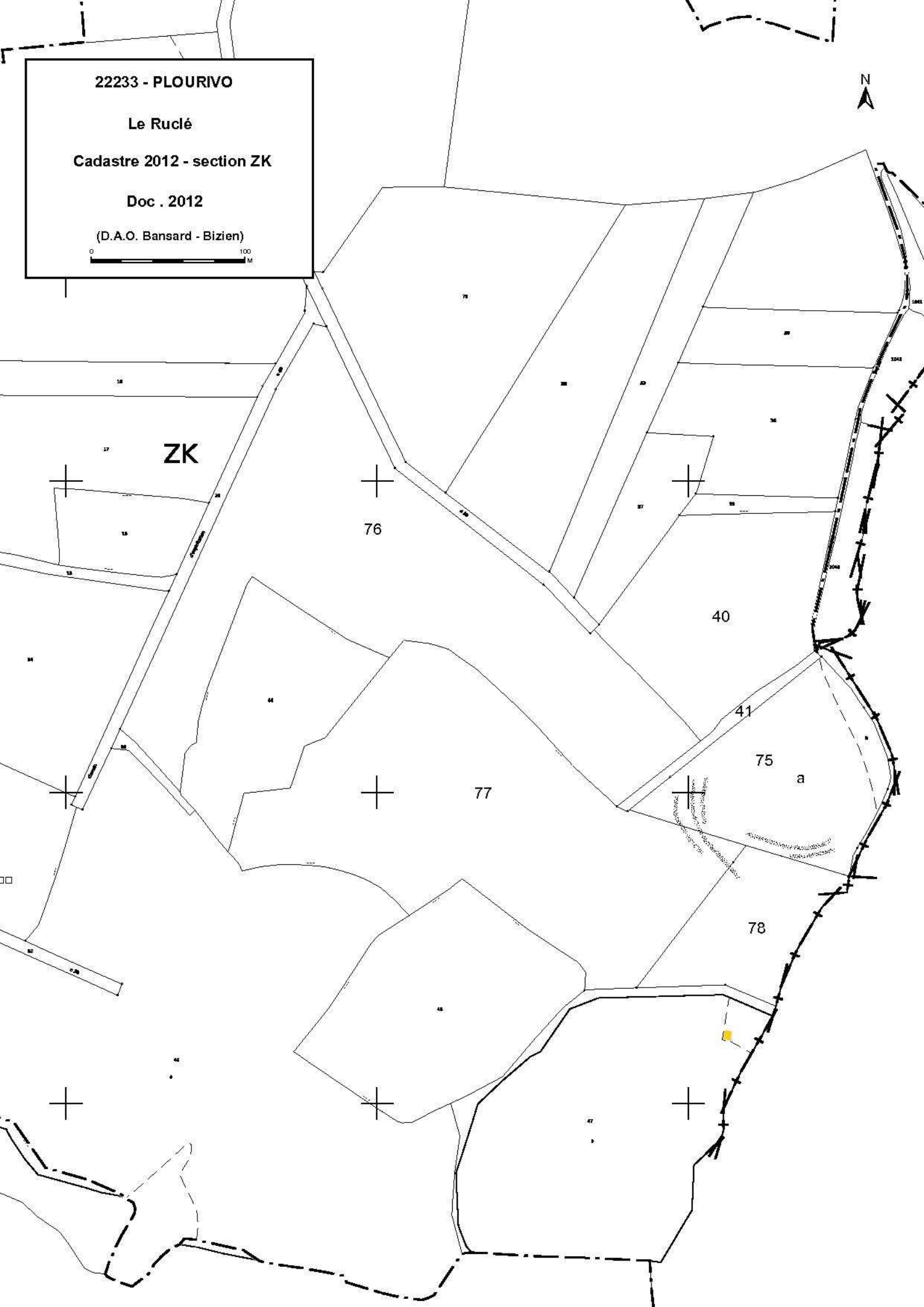

## Le Ruclé

Cordonnées Lambert II étendue :  
X = 203 725 Y = 2429 150

Cliché : Couverture aérienne de l'IGN - 2000 à 2005



Colorimétrie et contraste modifiés



**FICHE D'ENREGISTREMENT DE DECOUVERTE**

Année : 2012

Première mention = ■

Données complémentaires = □

Année de première mention =

N° de l'EA =

NOM DU REDACTEUR : Catherine Bizien-Jaglin

**localisation** Département : 22

**commune principale: ...PLOUVARA (22234)**

**Nom :**

**Lieu-dit de l'IGN et/ou adresse : GUËLAN**

<i>Commune principale</i>	<i>Lieu-dit du cadastre</i>	<i>Année</i>	<i>Section(s) . Parcelle (s)</i>
PLOUVARA		2012	442, 439, 925, 1197 D
			.

<i>Commune (s)seconda</i>	<i>Lieu-dit du cadastre</i>	<i>Année</i>	<i>Section (</i>	<i>Parcelle (s)</i>

**IDENTIFICATION**

**DESCRIPTION** (les affixes 1 et 2 sont à choisir dans la liste des affixes matière, morphologie ou autre )

<i>Structures (illimité)</i>	<i>Dout</i>	<i>Affixe 1</i>	<i>Affixe 2</i>	<i>Quantité</i>
enclos		quadrangulaire	complexe	
<i>Commentaire sur les structures</i>				
Cet enclos ne présente aucune corrélation avec le parcellaire du cadastre de 1837				

**INTERPRETATION** (les affixes 1 et 2 sont à choisir dans la liste des affixes matière, morphologie ou autre )

<i>Nature (limité à 2 )</i>	<i>Affixe 1</i>	<i>Affixe 2</i>	<i>Quantité</i>
<i>Commentaire sur l'interprétation</i>			

**MOBILIER** Mobilier significatif (décrit et commenté) :

<i>Contexte du mobilier :</i>	<i>Lieu de dépôt du mobilier :</i>
-------------------------------	------------------------------------

**CHRONOLOGIE**

Période de début :	?	siècle :	date :
Période de fin :	?	siècle :	date :

*Indicateur de période :*

*Attribution culturelle :*

Commentaire sur la chronologie

GEOREFERENCES (Coordonnées de l'entité) :

Type de fond : IGN 1/25000<sup>ème</sup> et cadastre

Précision de l'emprise : Localisation connue et limites supposées

X du centroïde : 208 755 Y du centroïde : 2402 500

Z du centroïde : 131 m NGF

ETAT ACTUEL

Situation :  plein air  Grotte, abri, souterrain  Immergé

Topographie	Géologie	Géomorphologie

Détruit : OUI  NON

En élévation : OUI  NON

CIRCONSTANCES DE DECOUVERTE

Année de la découverte	Circonstance de la découverte	Inventeur/informateur
19/09/2012	prospection aérienne	C. Bizien-Jaglin

SOURCES : (mentionner documents bibliographiques, archives, cartes, plans, photographies etc...) :

notice	pages concernées

Commentaire général sur l'EA :

.....  
.....  
.....  
.....  
.....  
.....  
.....

Cadre réservé au SRA

• N° Entité :

Modification



22234 - PLOUVARA

Guélan

Cadastre 2012 - section D

Doc. 2012

(D.A.O. Bansard - Bizien)



## Guëlan

Cordonnées Lambert II étendue :  
X = 208 755 Y = 2402 503

Cliché C. Bizien-Jaglin n° 1133 du 19/09/2012



Colorimétrie et contraste modifiés



## Fiche d'enregistrement de découverte

Année : 2012

Première mention = ■

Données complémentaires = □

Année de première mention =

N° de l'EA =

NOM DU REDACTEUR : Catherine Bizien-Jaglin

localisation Département : 22

commune principale: ...PLOUVARA (22234)

Nom :

Lieu-dit de l'IGN et/ou adresse : KERFIGO

<i>Commune principale</i>	<i>Lieu-dit du cadastre</i>	<i>Année</i>	<i>Section(s) . Parcelle (s)</i>
PLOUVARA		2012	44 a ZK
			.

<i>Commune (s)seconda</i>	<i>Lieu-dit du cadastre</i>	<i>Année</i>	<i>Section (</i>	<i>Parcelle (s)</i>

### IDENTIFICATION

**DESCRIPTION** (les affixes 1 et 2 sont à choisir dans la liste des affixes matière, morphologie ou autre )

<i>Structures (illimité)</i>	<i>Dout</i>	<i>Affixe 1</i>	<i>Affixe 2</i>	<i>Quantité</i>
enclos		quadrangulaire		

*Commentaire sur les structures*

Cet enclos ne présente aucune corrélation avec le parcellaire du cadastre de 1837

**INTERPRETATION** (les affixes 1 et 2 sont à choisir dans la liste des affixes matière, morphologie ou autre )

<i>Nature (limité à 2 )</i>	<i>Affixe 1</i>	<i>Affixe 2</i>	<i>Quantité</i>

*Commentaire sur l'interprétation*

**MOBILIER** Mobilier significatif (décrit et commenté) :

Contexte du mobilier :

Lieu de dépôt du mobilier :

### CHRONOLOGIE

Période de début :	?	siècle :	date :
Période de fin :	?	siècle :	date :

*Indicateur de période :*

*Attribution culturelle :*



Commentaire sur la chronologie

GEOREFERENCES (Coordonnées de l'entité) :

Type de fond : IGN 1/25000<sup>ème</sup> et cadastre

Précision de l'emprise : Localisation connue et limites supposées

X du centroïde : 209 880 Y du centroïde : 2401 438

Z du centroïde : 137 m NGF

ETAT ACTUEL

Situation :  plein air  Grotte, abri, souterrain  Immergé

Topographie	Géologie	Géomorphologie

Détruit : OUI  NON

En élévation : OUI  NON

CIRCONSTANCES DE DECOUVERTE

Année de la découverte	Circonstance de la découverte	Inventeur/informateur
19/09/2012	prospection aérienne	C. Bizien-Jaglin

SOURCES : (mentionner documents bibliographiques, archives, cartes, plans, photographies etc...) :

notice	pages concernées

Commentaire général sur l'EA :

.....  
.....  
.....  
.....  
.....  
.....  
.....

Cadre réservé au SRA

• N° Entité :

Modification

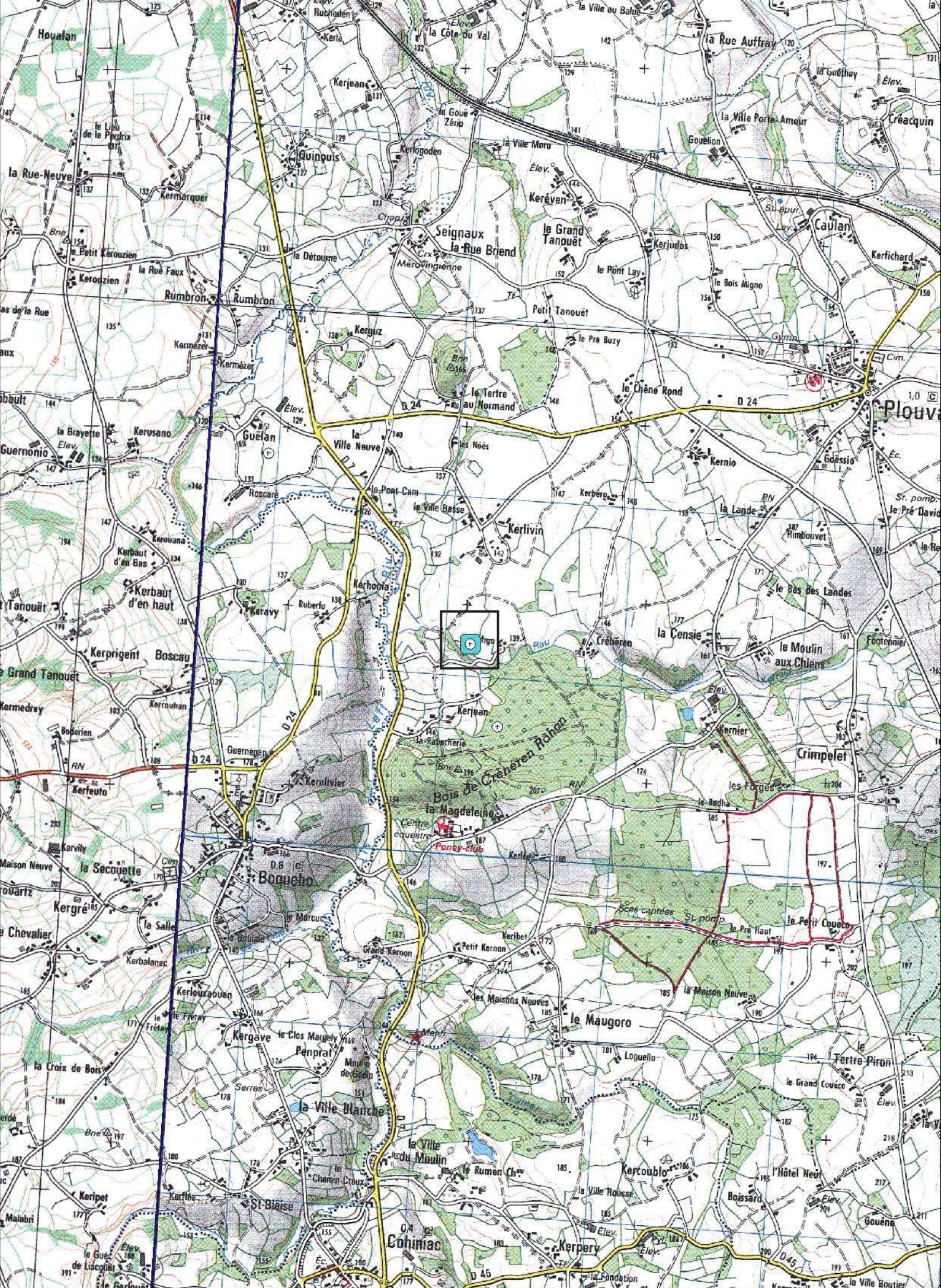

22234 - PLOUVARA

Kerfigo 1

Cadastre 2012 - section ZK

Doc. 2012

(D.A.O. Bansard - Bizien)



1261200

a

98

23

23

c

47



b

44

a

63

a

Kerfigot

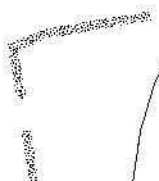

b



Visible sur l'ancien cadastre

751

753

751

c

755

752

1261000

1261200

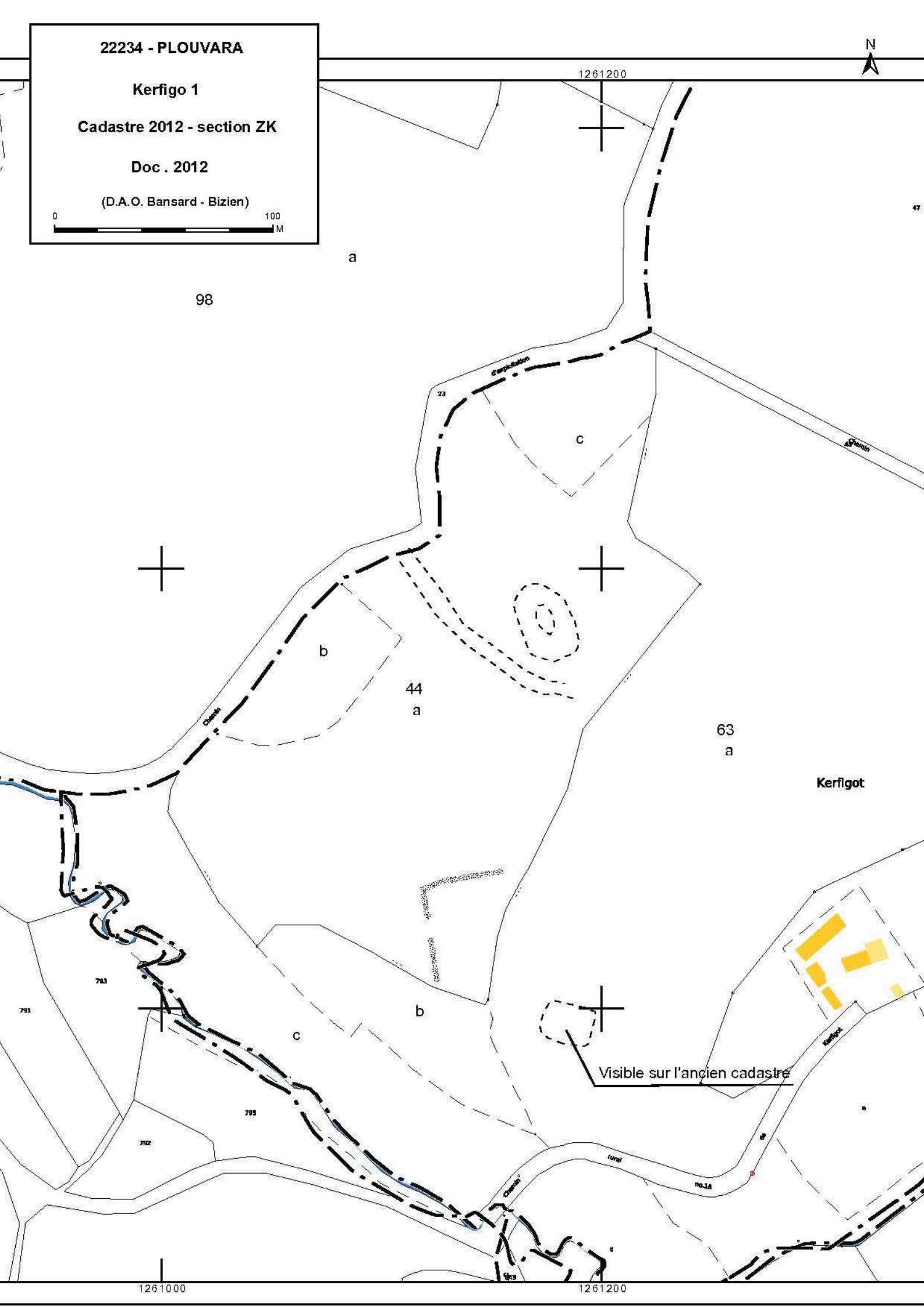

**Kerfigo**

**Cordonnées Lambert II étendue :**  
**X = 209 880    Y = 2401 440**

**Cliché C. Bizien-Jaglin n° 1151 du 19/09/2012**



**Colorimétrie et contraste modifiés**

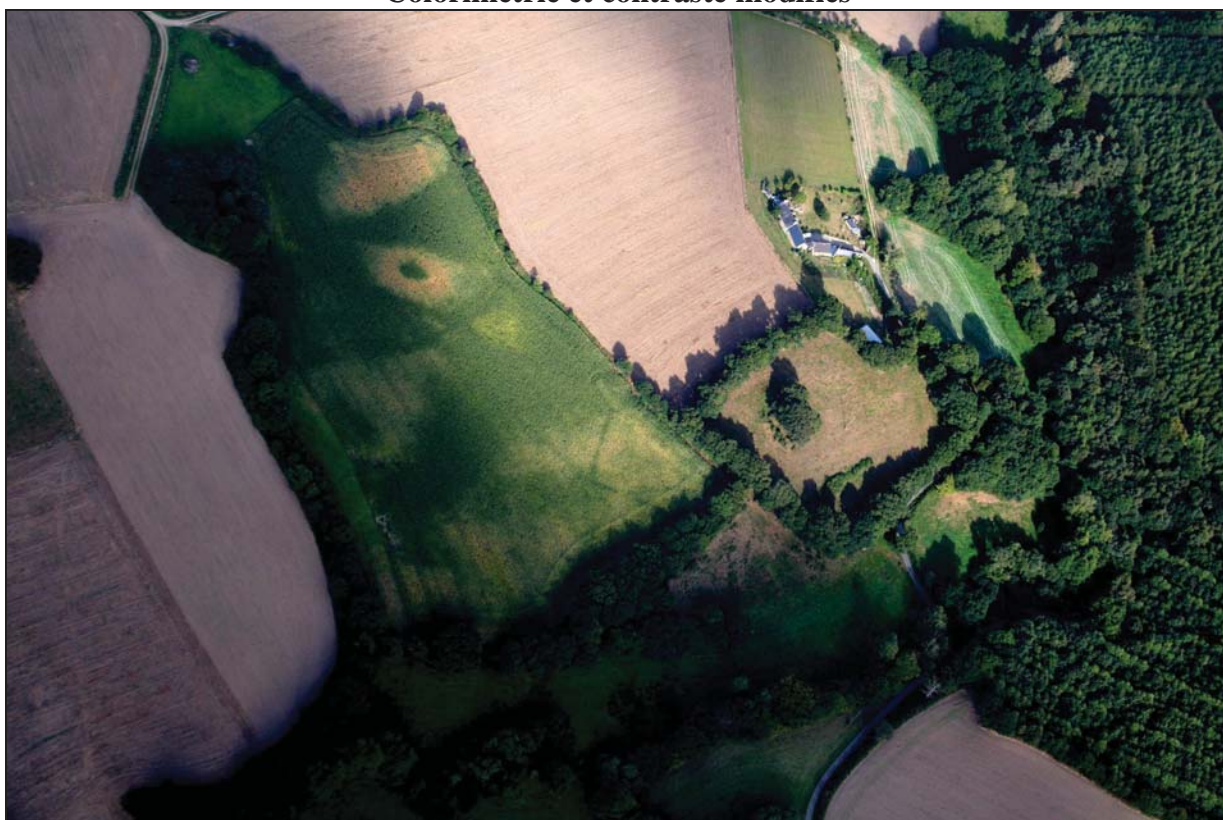

**FICHE D'ENREGISTREMENT DE DECOUVERTE**

Année : 2012

Première mention =

Données complémentaires =

Année de première mention =

N° de l'EA =

NOM DU REDACTEUR : Catherine Bizien-Jaglin

**localisation** Département : 22

**commune principale: ...PLOUVARA (22234)**

**Nom :**

**Lieu-dit de l'IGN et/ou adresse : KERLIVIN**

<i>Commune principale</i>	<i>Lieu-dit du cadastre</i>	<i>Année</i>	<i>Section(s) . Parcelle (s)</i>
PLOUVARA		2012	98 a ZM
			.

<i>Commune (s)seconda</i>	<i>Lieu-dit du cadastre</i>	<i>Année</i>	<i>Section (</i>	<i>Parcelle (s)</i>

**IDENTIFICATION**

**DESCRIPTION** (les affixes 1 et 2 sont à choisir dans la liste des affixes matière, morphologie ou autre )

<i>Structures (illimité)</i>	<i>Dout</i>	<i>Affixe 1</i>	<i>Affixe 2</i>	<i>Quantité</i>
enclos		rectangulaire	accolé	
<i>Commentaire sur les structures</i>				
Cet enclos ne présente aucune corrélation avec le parcellaire du cadastre de 1837				

**INTERPRETATION** (les affixes 1 et 2 sont à choisir dans la liste des affixes matière, morphologie ou autre )

<i>Nature (limité à 2 )</i>	<i>Affixe 1</i>	<i>Affixe 2</i>	<i>Quantité</i>
<i>Commentaire sur l'interprétation</i>			

**MOBILIER** Mobilier significatif (décrit et commenté) :

Contexte du mobilier : Lieu de dépôt du mobilier :

**CHRONOLOGIE**

Période de début :	?	siècle :	date :
Période de fin :	?	siècle :	date :

**Indicateur de période :**

**Attribution culturelle :**

Commentaire sur la chronologie

GEOREFERENCES (Coordonnées de l'entité) :

Type de fond : IGN 1/25000<sup>ème</sup> et cadastre

Précision de l'emprise : Localisation connue et limites supposées

X du centroïde : 209 860 Y du centroïde : 2401 728

Z du centroïde : 139 m NGF

ETAT ACTUEL

Situation :  plein air  Grotte, abri, souterrain  Immergé

Topographie	Géologie	Géomorphologie

Détruit : OUI  NON

En élévation : OUI  NON

CIRCONSTANCES DE DECOUVERTE

Année de la découverte	Circonstance de la découverte	Inventeur/informateur
2012	prospection documentaire	M. Tocque

SOURCES : (mentionner documents bibliographiques, archives, cartes, plans, photographies etc...) :

notice	pages concernées
<b>Couverture aérienne de l'IGN - 2000 à 2005</b>	
<b>Couverture aérienne de l'IGN postérieure à 2005</b>	

Commentaire général sur l'EA :

.....  
.....  
.....  
.....  
.....  
.....  
.....

Cadre réservé au SRA

• N° Entité :

Modification



22234 - PLOUVARA

Kerlivin

Cadastre 2012 - section ZM

Doc . 2012

(D.A.O. Bansard - Bizien)



1261200



Kerfigot

1261000

1261200



## Kerlivin

Cordonnées Lambert II étendue :  
X = 209 860 Y = 2401 730

Cliché : Couverture aérienne de l'IGN - 2000 à 2005



Cliché : Couverture aérienne de l'IGN postérieure à 2005



**FICHE D'ENREGISTREMENT DE DECOUVERTE**

Année : 2012

Première mention = ■

Données complémentaires = □

Année de première mention =

N° de l'EA =

NOM DU REDACTEUR : Catherine Bizien-Jaglin

**localisation** Département : 22 commune principale: ...PLOUVARA (22234)

**Nom :** Lieu-dit de l'IGN et/ou adresse : LA VILLE CHEVALIER

<i>Commune principale</i>	<i>Lieu-dit du cadastre</i>	<i>Année</i>	<i>Section(s) . Parcelle (s)</i>
PLOUVARA		2012	77, 78, 79, 80 ZD
			.

<i>Commune (s)seconda</i>	<i>Lieu-dit du cadastre</i>	<i>Année</i>	<i>Section (</i>	<i>Parcelle (s)</i>

**IDENTIFICATION**

**DESCRIPTION** (les affixes 1 et 2 sont à choisir dans la liste des affixes matière, morphologie ou autre )

<i>Structures (illimité)</i>	<i>Dout</i>	<i>Affixe 1</i>	<i>Affixe 2</i>	<i>Quantité</i>
enclos		quadrangulaire	incomplet	
<i>Commentaire sur les structures</i>				
Cet enclos ne présente aucune corrélation avec le parcellaire du cadastre de 1837				

**INTERPRETATION** (les affixes 1 et 2 sont à choisir dans la liste des affixes matière, morphologie ou autre )

<i>Nature (limité à 2 )</i>	<i>Affixe 1</i>	<i>Affixe 2</i>	<i>Quantité</i>
<i>Commentaire sur l'interprétation</i>			

**MOBILIER** Mobilier significatif (décrit et commenté) :

<i>Contexte du mobilier :</i>	<i>Lieu de dépôt du mobilier :</i>
-------------------------------	------------------------------------

**CHRONOLOGIE**

Période de début :	?	siècle :	date :
Période de fin :	?	siècle :	date :

*Indicateur de période :*

*Attribution culturelle :*

Commentaire sur la chronologie

GEOREFERENCES (Coordonnées de l'entité) :

Type de fond : IGN 1/25000<sup>ème</sup> et cadastre

Précision de l'emprise : Localisation connue et limites supposées

X du centroïde : 213 705 Y du centroïde : 2401 643

Z du centroïde : 190 m NGF

ETAT ACTUEL

Situation :  plein air  Grotte, abri, souterrain  Immergé

Topographie	Géologie	Géomorphologie

Détruit : OUI  NON

En élévation : OUI  NON

CIRCONSTANCES DE DECOUVERTE

Année de la découverte	Circonstance de la découverte	Inventeur/informateur
2012	prospection documentaire	C. Bizien-Jaglin

SOURCES : (mentionner documents bibliographiques, archives, cartes, plans, photographies etc...) :

notice	pages concernées
<b>Couverture aérienne de l'IGN - 2000 à 2005</b>	

Commentaire général sur l'EA :

.....  
.....  
.....  
.....  
.....  
.....  
.....

Cadre réservé au SRA

• N° Entité :

Modification

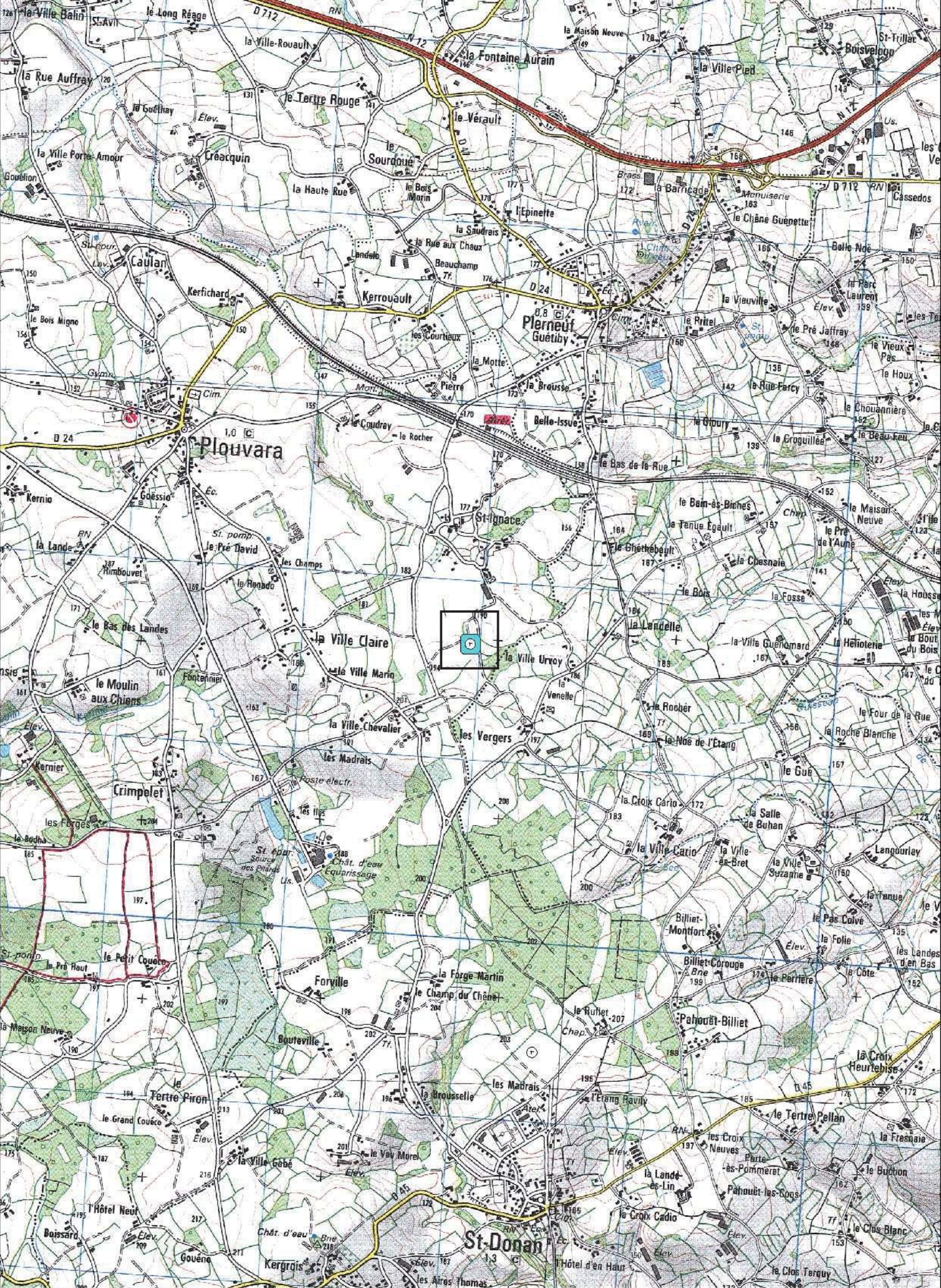

22234 - PLOUVARA

La Ville Chevalier

Cadastre 2012 - section ZD

Doc. 2012

(D.A.O. Bansard - Bizien)



1265000

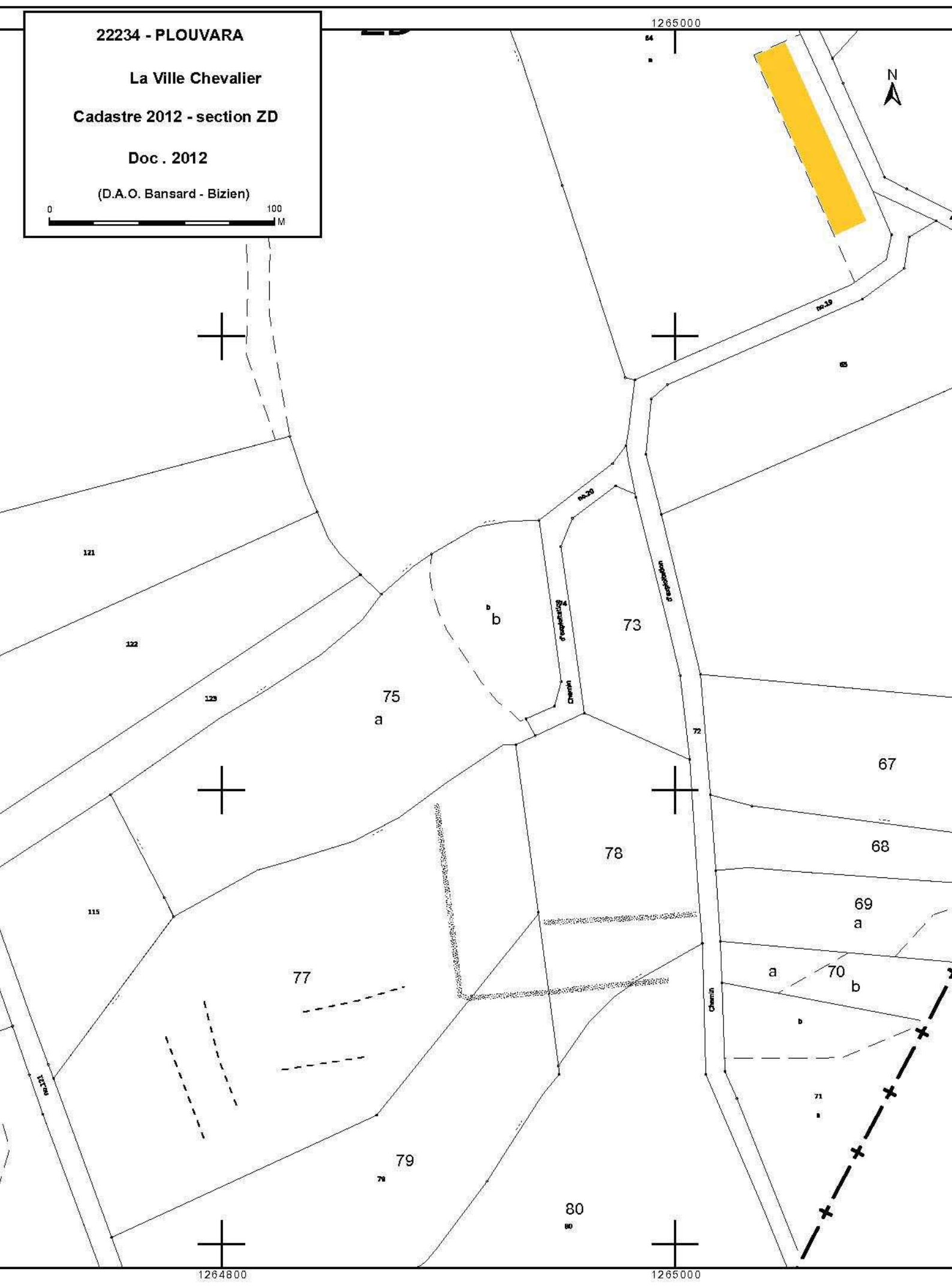

1264800

1265000

**La Ville Chevalier**

**Cordonnées Lambert II étendue :**  
**X = 213 705 Y = 2401 640**

**Cliché : Couverture aérienne de l'IGN - 2000 à 2005**



**Colorimétrie et contraste modifiés**

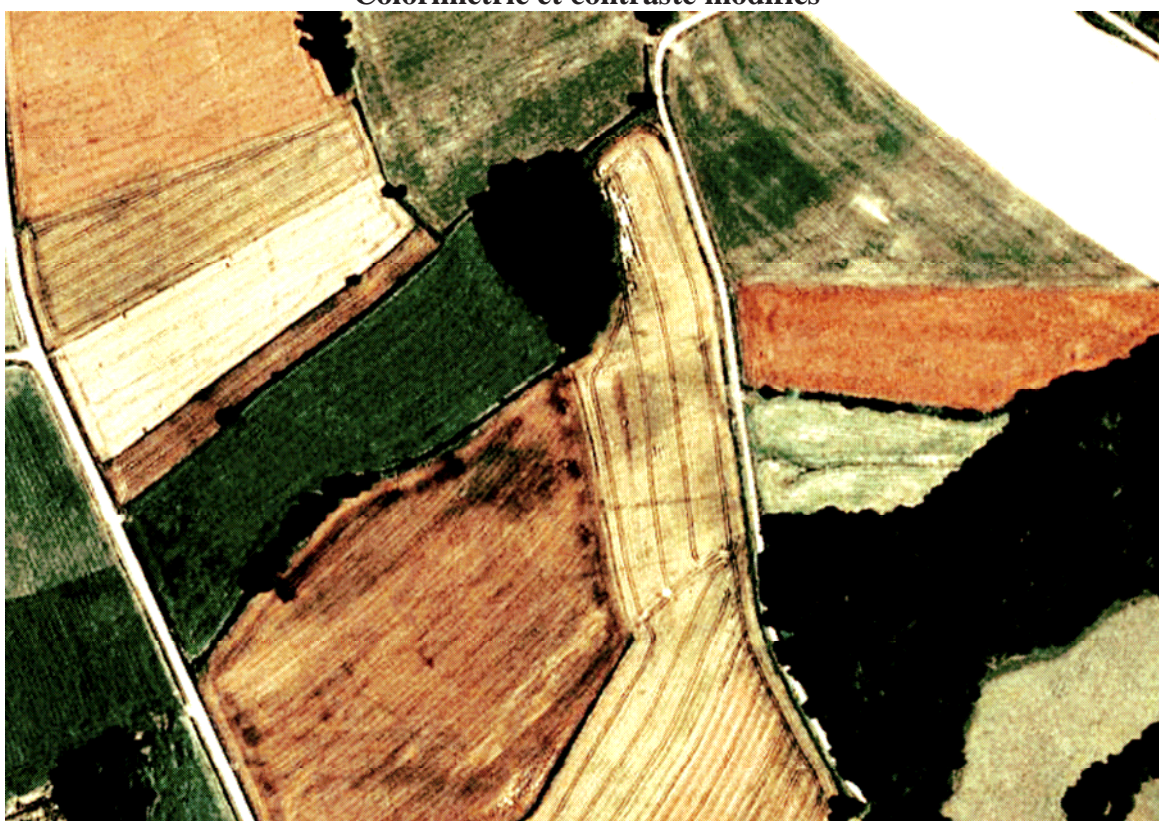

**FICHE D'ENREGISTREMENT DE DECOUVERTE**

Année : 2012

Première mention =

Données complémentaires =

Année de première mention = 1997

N° de l'EA =

NOM DU REDACTEUR : Catherine Bizien-Jaglin

**localisation** Département : 22

**commune principale: ...PLUMAUGAT (22240)**

**Nom :**

**Lieu-dit de l'IGN et/ou adresse : L'EPINAY**

<i>Commune principale</i>	<i>Lieu-dit du ca</i>	<i>Année</i>	<i>Section(s) . Parcelle (s)</i>
PLUMAUGAT		2012	723, 961, 963, 964, 1100, 962, 985, 966, 955, 718 H3
			.

<i>Commune (s)seconda</i>	<i>Lieu-dit du cadastr</i>	<i>Année</i>	<i>Section (</i>	<i>Parcelle (s)</i>

**IDENTIFICATION**

**DESCRIPTION** (les affixes 1 et 2 sont à choisir dans la liste des affixes matière, morphologie ou autre )

<i>Structures (illimité)</i>	<i>Dout</i>	<i>Affixe 1</i>	<i>Affixe 2</i>	<i>Quantit</i>
enclos		quadrangulaire	divisé	
Reseau de fossé				
<b>Commentaire sur les structures</b>				
<ul style="list-style-type: none"> <li>- déclaré en 1997 et 2001, réobservé en 2005, 2009.</li> <li>- En 2012, ce sont les traces parallèles d'une voie qui tangente l'enclos, qui constituent l'apport majeur.</li> </ul> <p>Cet enclos ne présente aucune corrélation avec le parcellaire du cadastre du XIXeme siècle.</p>				

**INTERPRETATION** (les affixes 1 et 2 sont à choisir dans la liste des affixes matière, morphologie ou autre )

<i>Nature (limité à 2 )</i>	<i>Affixe 1</i>	<i>Affixe 2</i>	<i>Quantité</i>
voie et enclos			
<b>Commentaire sur l'interprétation</b>			

**MOBILIER** Mobilier significatif (décrit et commenté) :

Contexte du mobilier : Lieu de dépôt du mobilier :

**CHRONOLOGIE**

Période de début :	?	siècle :	date :
Période de fin :	?	siècle :	date :

Indicateur de période :

Attribution culturelle :

Commentaire sur la chronologie

GEOREFERENCES (Coordonnées de l'entité) :

Type de fond : IGN 1/25000<sup>ème</sup> et cadastre

Précision de l'emprise : Localisation connue et limites supposées

X du centroïde : 258 830 Y du centroïde : 2370 217

Z du centroïde : 103 m NGF

ETAT ACTUEL

Situation :  plein air  Grotte, abri, souterrain  Immergé

Topographie	Géologie	Géomorphologie

Détruit : OUI  NON

En élévation : OUI  NON

CIRCONSTANCES DE DECOUVERTE

Année de la découverte	Circonstance de la découverte	Inventeur/informateur
09-juil-11	prospection aérienne	C. Bizien-Jaglin

SOURCES :(mentionner documents bibliographiques, archives, cartes, plans, photographies etc...) :

	pages
notice	
<b>6723</b>	
<b>Gautier M.,1997 = Exploitation des photographies verticales de l'I.G.N. à des fins archéologiques, Méthodes, résultats, perspectives, L'exemple de la Mission Moncontours – Broons du 16 juin 1976, Rapport de synthèse, 1997, S.R.A.</b>	
<b>Bizien-Jaglin C., 2002 = Chronique de prospection 2001 dans le nord de la Haute-Bretagne et le sud de la Basse-Normandie, dans Les Dossiers du Ce.R.A.A., 30, 2002, p. 59-78.</b>	

Commentaire général sur l'EA :

.....  
.....

Cadre réservé au SRA

• N° Entité :

Modification



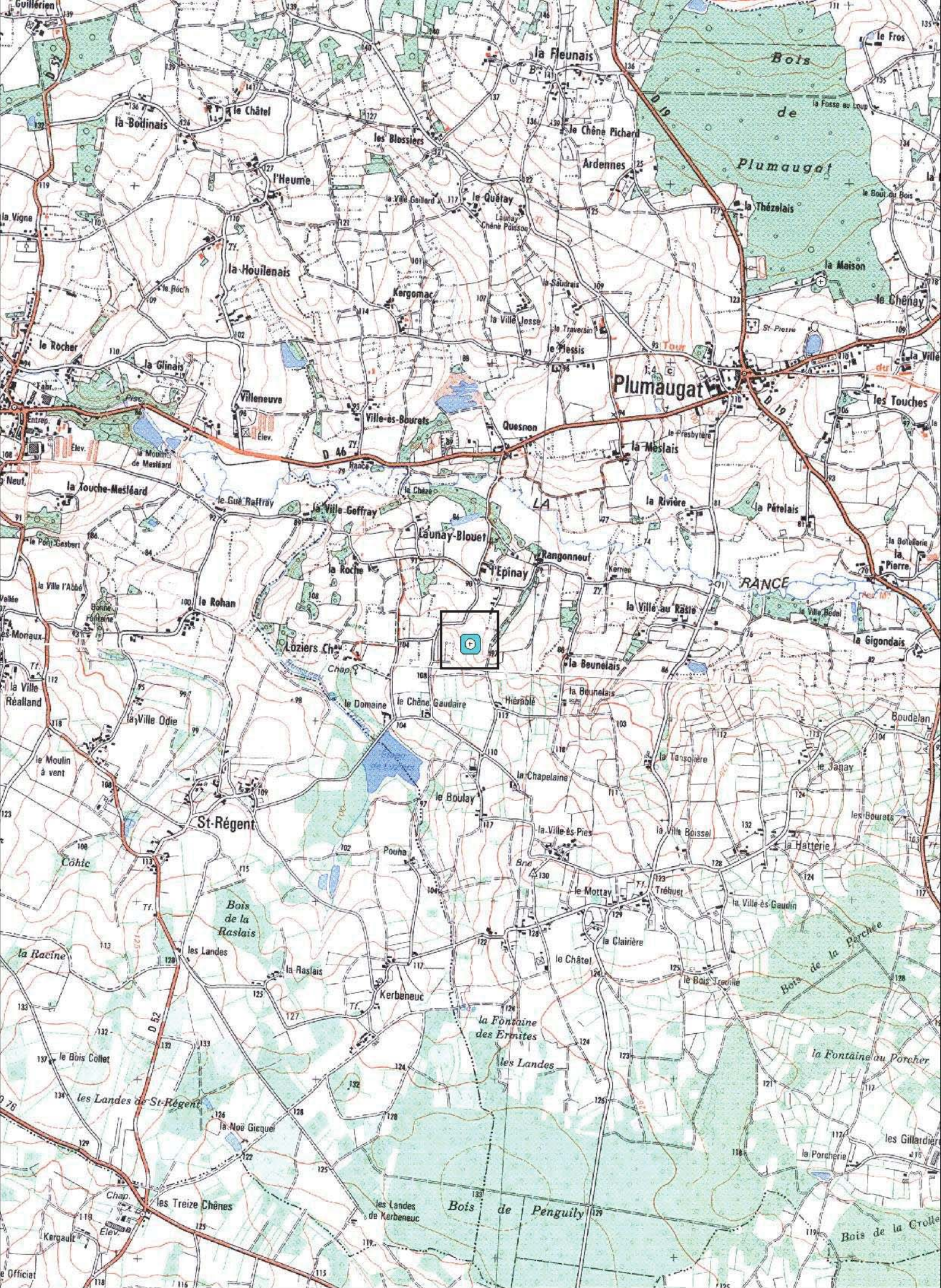



22240 - PLUMAUGAT

L' Epinay

Cadastre 2012 - section H

Doc . 2012

(D.A.O. Bansard - Bizien)

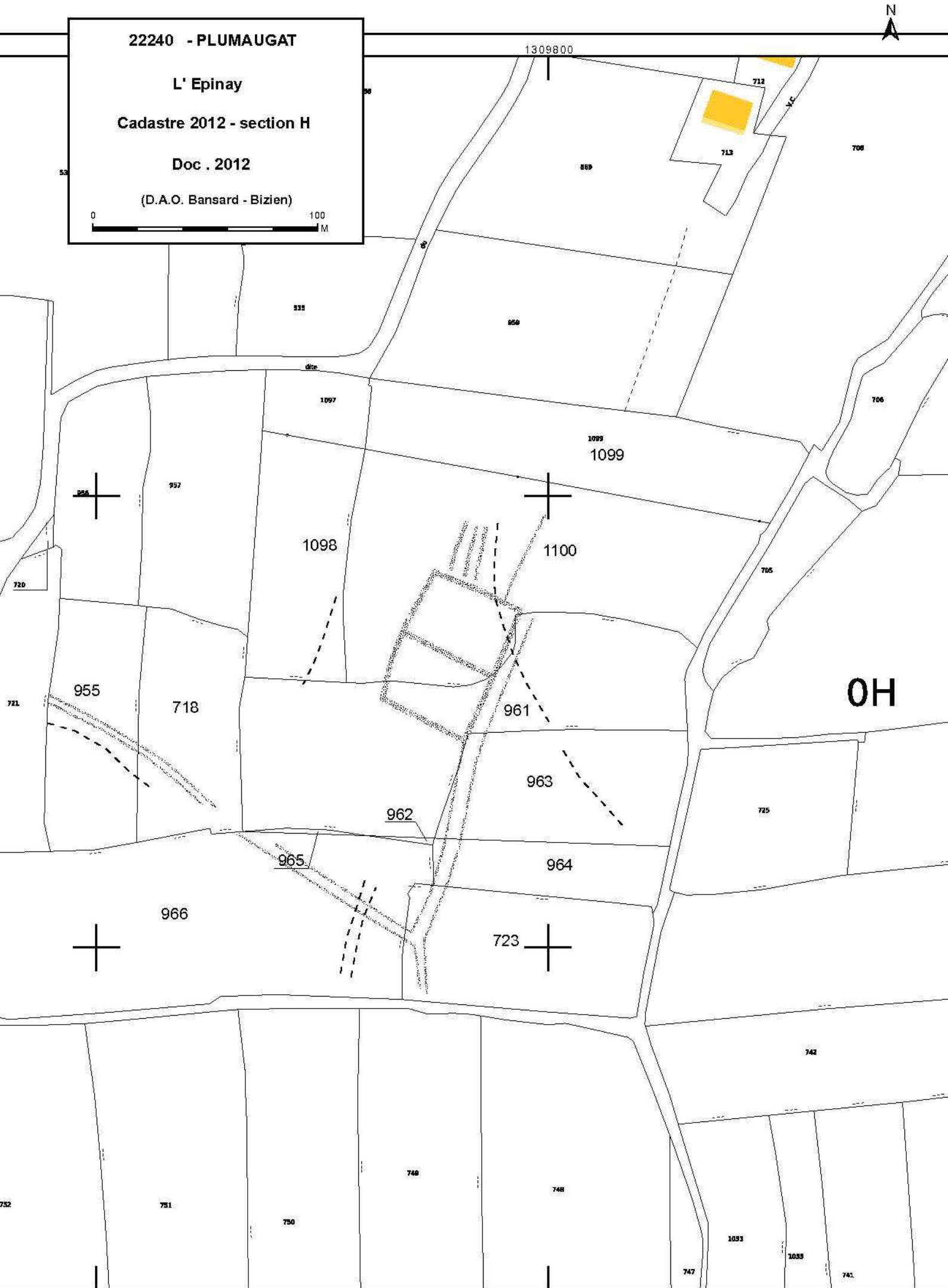

OH

1309600

1309800

## L'épinay

Cordonnées Lambert II étendue :  
X = 258 830      Y = 2370 220

Cliché C. Bizien-Jaglin n° 6723 du 09-juil-11

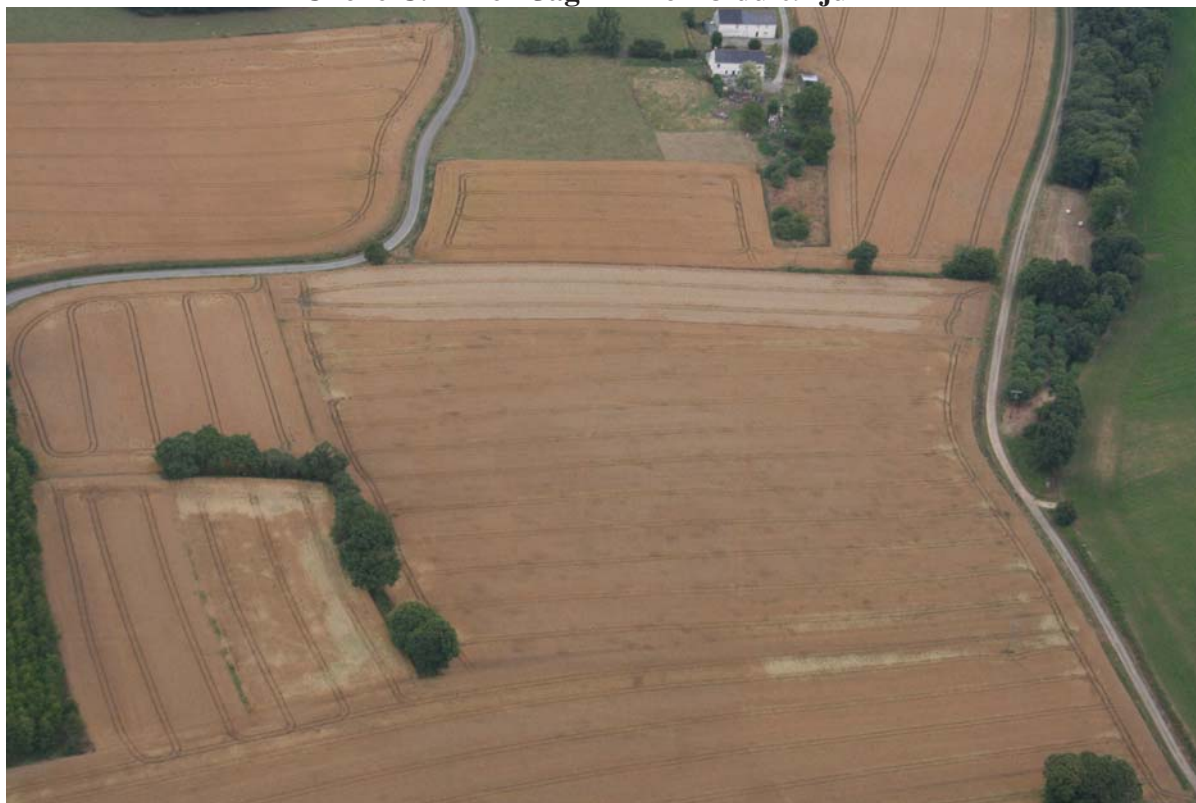

Colorimétrie et contraste modifiés

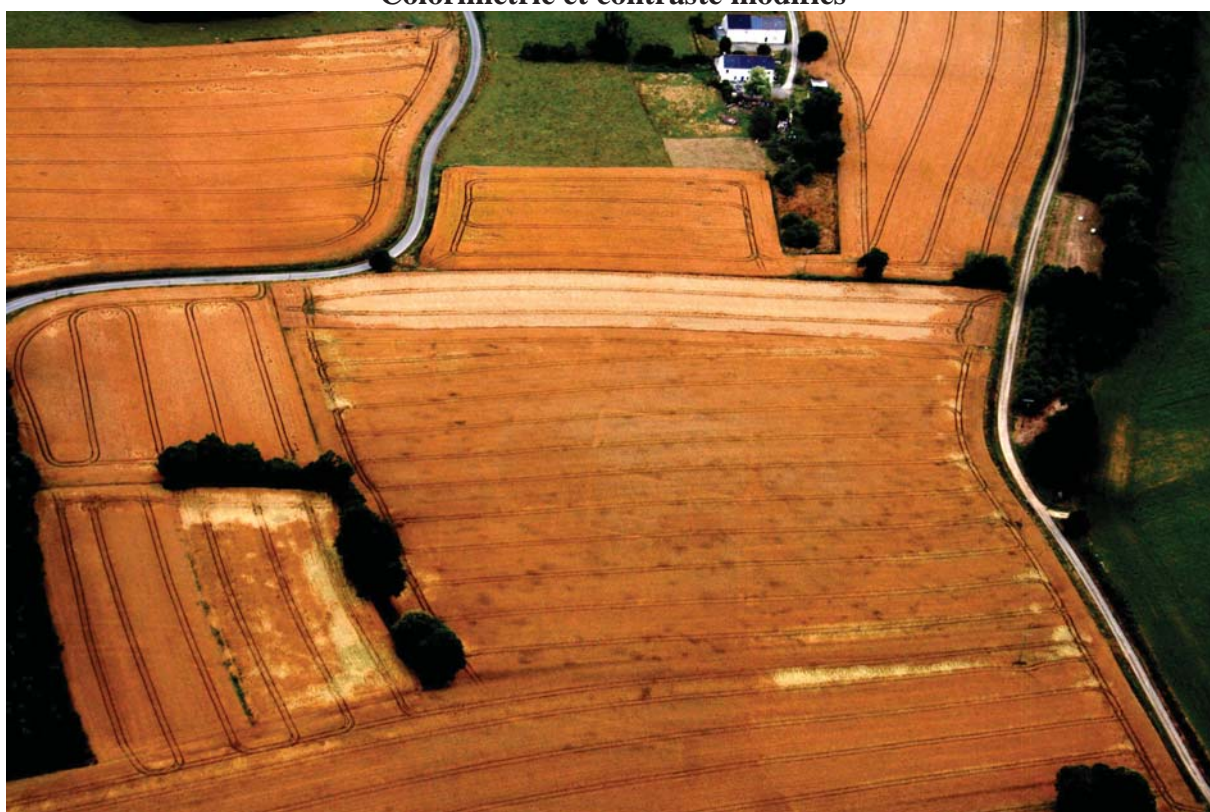

**FICHE D'ENREGISTREMENT DE DECOUVERTE**

Année : 2012

Première mention = ■

Données complémentaires = □

Année de première mention =

N° de l'EA =

NOM DU REDACTEUR : Catherine Bizien-Jaglin

**localisation** Département : 22 commune principale: ...PLUMIEUX (22241)

**Nom :** Lieu-dit de l'IGN et/ou adresse : LES BAS EVIGNACS

<i>Commune principale</i>	<i>Lieu-dit du cadastre</i>	<i>Année</i>	<i>Section(s) . Parcelle (s)</i>
PLUMIEUX		2012	9, 10 ZK
			.

<i>Commune (s)seconda</i>	<i>Lieu-dit du cadastre</i>	<i>Année</i>	<i>Section (</i>	<i>Parcelle (s)</i>

**IDENTIFICATION**

**DESCRIPTION** (les affixes 1 et 2 sont à choisir dans la liste des affixes matière, morphologie ou autre )

<i>Structures (illimité)</i>	<i>Dout</i>	<i>Affixe 1</i>	<i>Affixe 2</i>	<i>Quantité</i>
enclos		curvilinéaire	emboité	
<i>Commentaire sur les structures</i>				
- . Cet enclos ne présente aucune corrélation avec le parcellaire du cadastre de 1829				

**INTERPRETATION** (les affixes 1 et 2 sont à choisir dans la liste des affixes matière, morphologie ou autre )

<i>Nature (limité à 2 )</i>	<i>Affixe 1</i>	<i>Affixe 2</i>	<i>Quantité</i>
<i>Commentaire sur l'interprétation</i>			

**MOBILIER** Mobilier significatif (décrit et commenté) :

<i>Contexte du mobilier :</i>	<i>Lieu de dépôt du mobilier :</i>
-------------------------------	------------------------------------

**CHRONOLOGIE**

Période de début :	?	siècle :	date :
Période de fin :	?	siècle :	date :

*Indicateur de période :*

*Attribution culturelle :*

Commentaire sur la chronologie

GEOREFERENCES (Coordonnées de l'entité) :

Type de fond : IGN 1/25000<sup>ème</sup> et cadastre

Précision de l'emprise : Localisation connue et limites supposées

X du centroïde : 232 825 Y du centroïde : 2 359 512

Z du centroïde : 145 m NGF

ETAT ACTUEL

Situation :  plein air  Grotte, abri, souterrain  Immergé

Topographie	Géologie	Géomorphologie

Détruit : OUI  NON

En élévation : OUI  NON

CIRCONSTANCES DE DECOUVERTE

Année de la découverte	Circonstance de la découverte	Inventeur/informateur
2012	prospection documentaire	M. Tocque

SOURCES : (mentionner documents bibliographiques, archives, cartes, plans, photographies etc...) :

notice	pages concernées
Couverture aérienne de l'IGN - 2000 à 2005	

Commentaire général sur l'EA :

.....  
.....  
.....  
.....  
.....  
.....  
.....

Cadre réservé au SRA

• N° Entité :

Modification

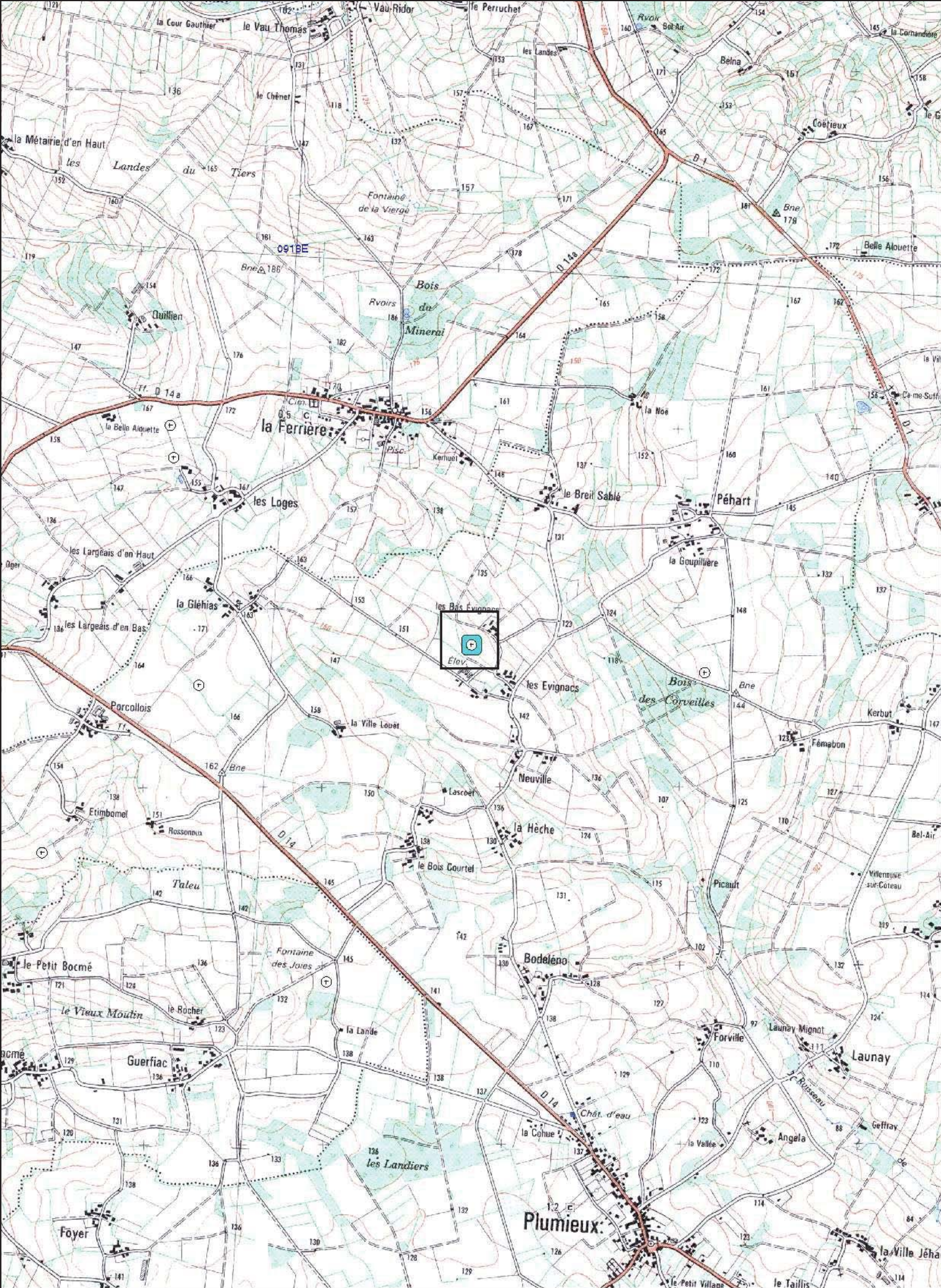

22241 - PLUMIEUX

Bas Evignac

Cadastre 2012 - section ZK

Doc. 2012

(D.A.O. Bansard - Bizien)



**Les Bas Evignacs**

**Cordonnées Lambert II étendue :**  
**X = 232 825 Y = 2 359 512**

**Cliché : Couverture aérienne de l'IGN - 2000 à 2005**



**Colorimétrie et contraste modifiés**





# Fiche d'enregistrement de découverte

Année : 2012

Première mention =

Données complémentaires =

Année de première mention =

N° de l'EA =

NOM DU REDACTEUR : Catherine Bizien-Jaglin

**localisation** Département : 22

**commune principale:** ...PORDIC (22251)

**Nom :**

**Lieu-dit de l'IGN et/ou adresse :** LA CROIX GUINGARD

<i>Commune principale</i>	<i>Lieu-dit du cadastre</i>	<i>Année</i>	<i>Section(s) . Parcelle (s)</i>
PORDIC		2012	3, 4, 5, 6 E
			.

<i>Commune (s)seconda</i>	<i>Lieu-dit du cadastre</i>	<i>Année</i>	<i>Section (</i>	<i>Parcelle (s)</i>

## IDENTIFICATION

**DESCRIPTION** (les affixes 1 et 2 sont à choisir dans la liste des affixes matière, morphologie ou autre )

<i>Structures (illimité)</i>	<i>Dout</i>	<i>Affixe 1</i>	<i>Affixe 2</i>	<i>Quantité</i>
gisement de tegulae				
Enclos		quadrangulaire		
<i>Commentaire sur les structures</i> - M.Tocqué a contrôlé au sol cet ensemble d'enclos signalé en 2008. Un gisement gallo-romain est en corrélation spatiale avec les enclos de la croix Guingard.				

**INTERPRETATION** (les affixes 1 et 2 sont à choisir dans la liste des affixes matière, morphologie ou autre )

<i>Nature (limité à 2)</i>	<i>Affixe 1</i>	<i>Affixe 2</i>	<i>Quantité</i>
<i>Commentaire sur l'interprétation</i>			

**MOBILIER** Mobilier significatif (décrit et commenté) :

<i>Contexte du mobilier :</i>	<i>Lieu de dépôt du mobilier :</i>
-------------------------------	------------------------------------

## CHRONOLOGIE

Période de début :	?	siècle :	date :
Période de fin :	?	siècle :	date :

*Indicateur de période :*

*Attribution culturelle :*

Commentaire sur la chronologie

**GEOREFERENCES** (Coordonnées de l'entité) :

**Type de fond** : IGN 1/25000<sup>ème</sup> et cadastre

**Précision de l'emprise** : Localisation connue et limites supposées

**X du centroïde** : 222 005                      **Y du centroïde** : 2410 118

**Z du centroïde** : 89 m NGF

**ETAT ACTUEL**

**Situation** :  plein air     Grotte, abri, souterrain                       Immergé

<i>Topographie</i>	<i>Géologie</i>	<i>Géomorphologie</i>

**Détruit** : OUI  NON

**En élévation** :                      OUI  NON

**CIRCONSTANCES DE DECOUVERTE**

<i>Année de la découverte</i>	<i>Circonstance de la découverte</i>	<i>Inventeur/informateur</i>
2012	prospection pedestre	M. Tocqué

**SOURCES** :(mentionner documents bibliographiques, archives, cartes, plans, photographies etc...) :

notice	pages concernées
Bizien-Jaglin Catherine, 2009 - La prospection archéologique dans le nord de la H en 2008, Les Dossiers du Ce.R.A.A., n°37.	

**Commentaire général sur l'EA** :

.....  
.....  
.....  
.....  
.....  
.....  
.....

Cadre réservé au SRA

• N° Entité :

Modification



222000

22200

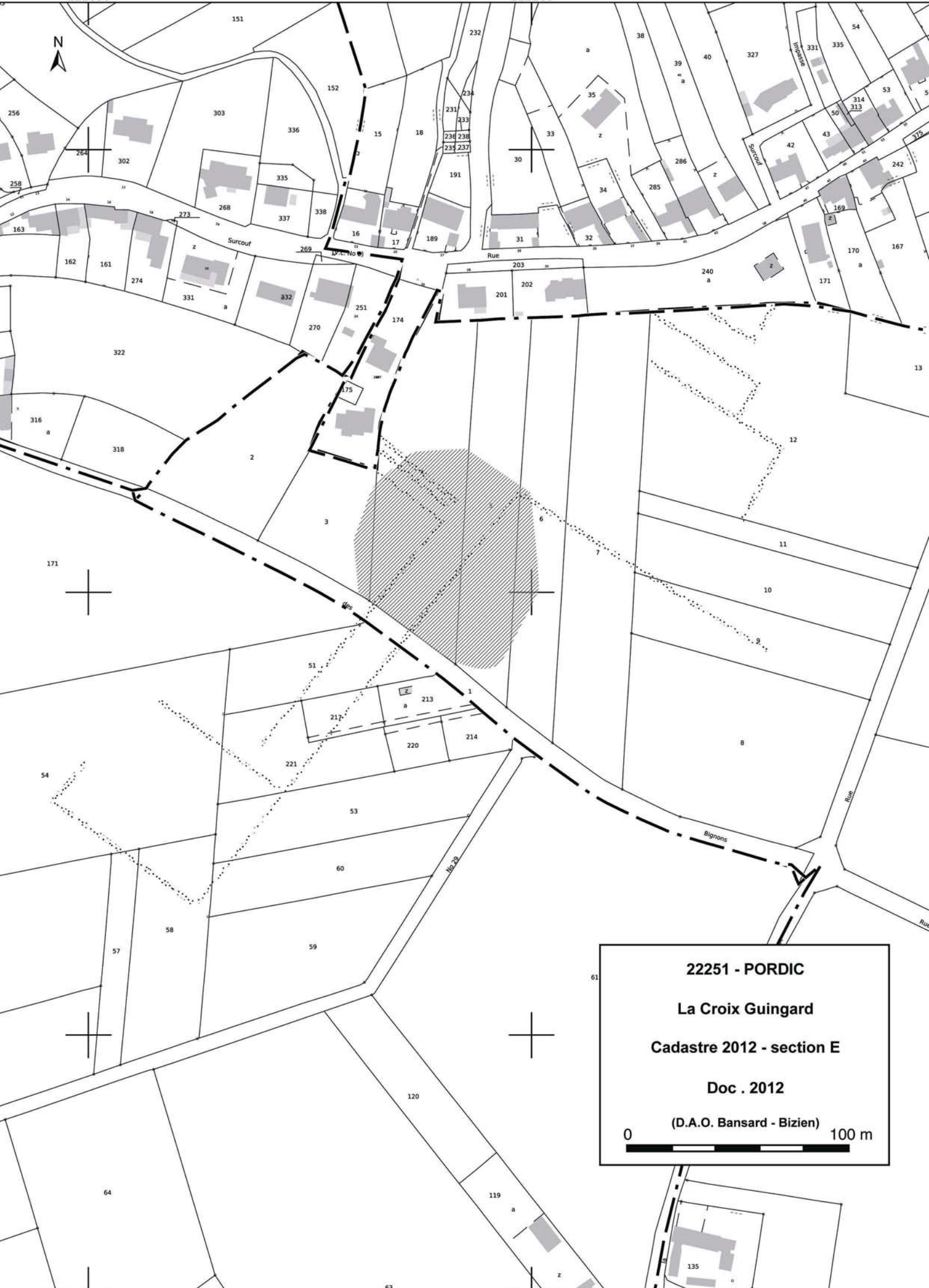

**22251 - PORDIC**  
**La Croix Guingard**  
**Cadastre 2012 - section E**  
**Doc . 2012**  
 (D.A.O. Bansard - Bizien)

0 100 m

222000

22200

**FICHE D'ENREGISTREMENT DE DECOUVERTE**

Année : 2012

Première mention = ■

Données complémentaires = □

Année de première mention =

N° de l'EA =

NOM DU REDACTEUR : Catherine Bizien-Jaglin

**localisation** Département : 22 commune principale: ...PORDIC (22251)

**Nom :** Lieu-dit de l'IGN et/ou adresse : LA VILLE AU BREDEL

<i>Commune principale</i>	<i>Lieu-dit du cadastre</i>	<i>Année</i>	<i>Section(s) . Parcelle (s)</i>
PORDIC		2012	40, 41, 158 YH
			.

<i>Commune (s)seconda</i>	<i>Lieu-dit du cadastre</i>	<i>Année</i>	<i>Section (</i>	<i>Parcelle (s)</i>

**IDENTIFICATION**

**DESCRIPTION** (les affixes 1 et 2 sont à choisir dans la liste des affixes matière, morphologie ou autre )

<i>Structures (illimité)</i>	<i>Dout</i>	<i>Affixe 1</i>	<i>Affixe 2</i>	<i>Quantité</i>
objet en bronze				
<i>Commentaire sur les structures</i>				
- M. Tocqué a contrôlé au sol cet enclos déclaré en 2010. Aucun mobilier particulier n'a été collecté excepté un fgt d'objet en bronze. Il s'agit d'un morceau de fléau de balance antique.				

**INTERPRETATION** (les affixes 1 et 2 sont à choisir dans la liste des affixes matière, morphologie ou autre )

<i>Nature (limité à 2 )</i>	<i>Affixe 1</i>	<i>Affixe 2</i>	<i>Quantité</i>
<i>Commentaire sur l'interprétation</i>			

**MOBILIER** Mobilier significatif (décrit et commenté) :

<i>Contexte du mobilier :</i>	<i>Lieu de dépôt du mobilier :</i>
-------------------------------	------------------------------------

**CHRONOLOGIE**

Période de début :	?	siècle :	date :
Période de fin :	?	siècle :	date :

*Indicateur de période :*

*Attribution culturelle :*

Commentaire sur la chronologie

GEOREFERENCES (Coordonnées de l'entité) :

Type de fond : IGN 1/25000<sup>ème</sup> et cadastre

Précision de l'emprise : Localisation connue et limites supposées

X du centroïde : 217 075 Y du centroïde : 2411 527

Z du centroïde : 69 m NGF

ETAT ACTUEL

Situation :  plein air  Grotte, abri, souterrain  Immergé

Topographie	Géologie	Géomorphologie

Détruit : OUI  NON

En élévation : OUI  NON

CIRCONSTANCES DE DECOUVERTE

Année de la découverte	Circonstance de la découverte	Inventeur/informateur
2012	prospection pedestre	M. Tocqué

SOURCES :(mentionner documents bibliographiques, archives, cartes, plans, photographies etc...) :

notice	pages concernées
Bizien-Jaglin C., 2011 - Chronique de prospection archéologique dans Haute-Bretagne en 2010, Les Dossiers du Ce.R.A.A. n°39, .	

Commentaire général sur l'EA :

.....  
.....  
.....  
.....  
.....  
.....  
.....

Cadre réservé au SRA

• N° Entité :

Modification

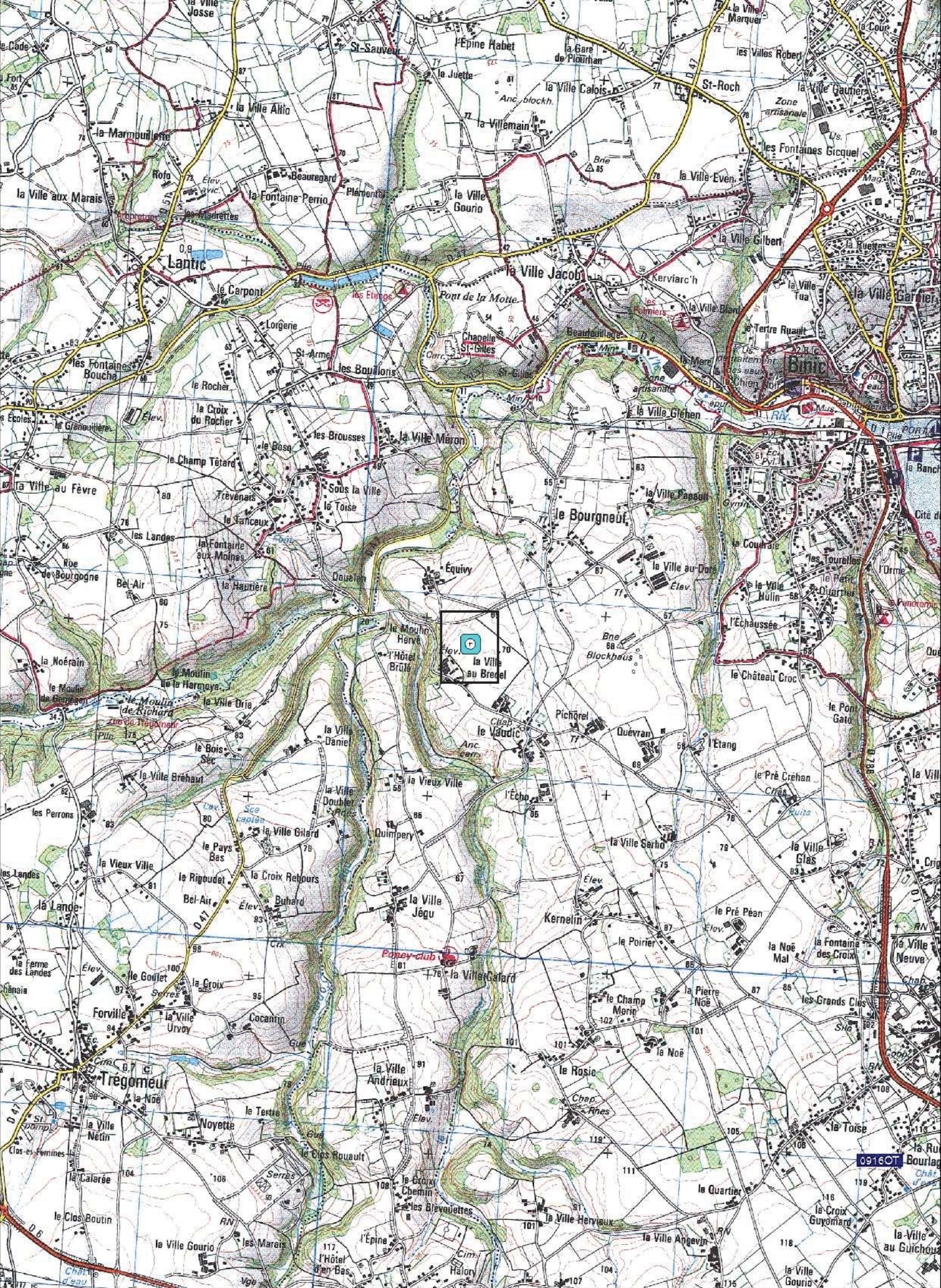

1268600

1268800

121



000000

37

42

43

38

123

39

124

41

40

158

**PORDIC - 22251**

**La Ville au Bredel**

**Cadastre 2010 - section YH**

**Doc. 2012**

(DAO. Bansard - Bizien)

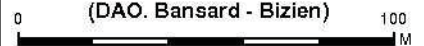

1268600

1268800

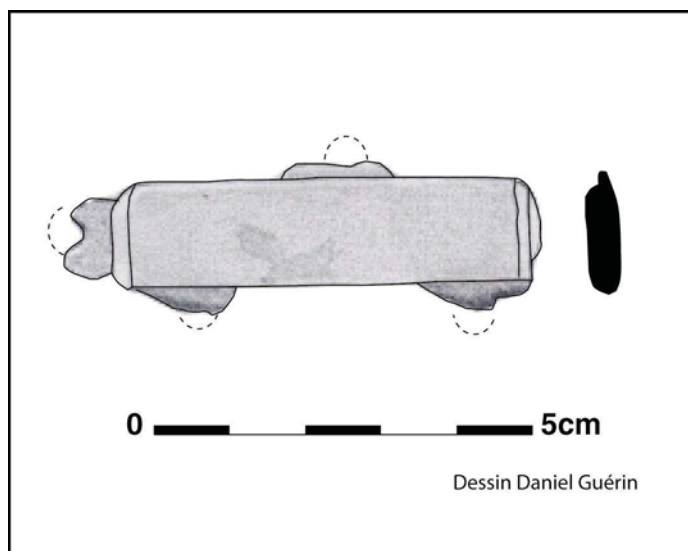

**La Ville Au Bredel****Cordonnées Lambert II étendue :****X = 217 075 Y = 2411 530**

Morceau de fléau de balance avec anneaux de suspension ou de réglage