

BIZIEN-JAGLIN Catherine

PROSPECTION - INVENTAIRE

NORD DE LA HAUTE-BRETAGNE

**ARRONDISSEMENTS DE DINAN (22), SAINT-BRIEUC (22),
GUINGAMP (22), RENNES (35),
FOUGERES (35), SAINT-MALO (35)**

REGION BRETAGNE

2012

AUTORISATION N° 2012-204 du 22 mai 2012

TOME 4/5

COMPILATION DES FICHES DES COTES D'ARMOR

Communes de Communes de Pordic à Trémeur

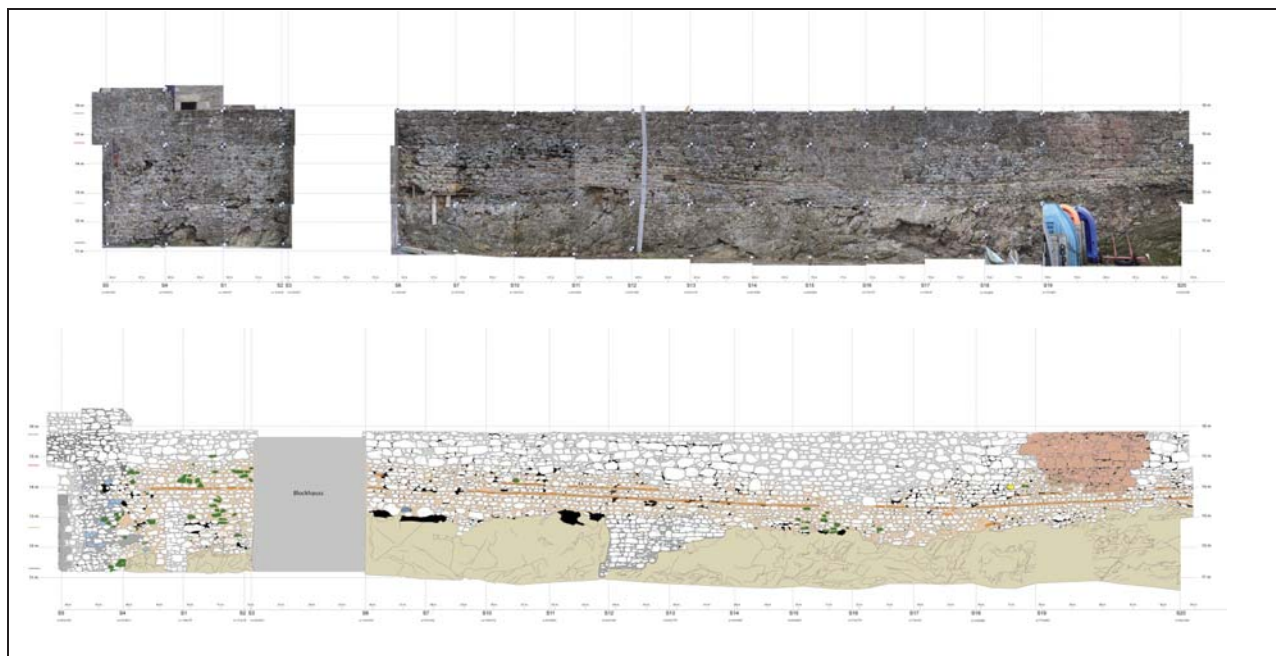

Avec l'aide de :

MINISTERE DE LA CULTURE

D.R.A.C. BRETAGNE

S.R.A. BRETAGNE





Conditions d'utilisation des documents

Les rapports d'opération archéologique (diagnostic, fouille, document final de synthèse, sondage, sauvetage...) sont des documents administratifs communicables au public, en application de la loi n° 78-753 du 17 juillet 1978 modifiée et portant diverses mesures d'amélioration des relations entre l'administration et le public. L'accès à ces documents administratifs s'exerce auprès des administrations qui les ont élaborés ou qui les détiennent, au choix du demandeur et dans la limite de leurs conditions d'accueil. La mise en ligne des rapports **par le SRA Bretagne** a pour objectif de faciliter cette consultation.

La consultation et l'utilisation de ces rapports s'effectuent dans le respect des dispositions du code de la propriété intellectuelle relatives aux droits des auteurs. Notamment en application de l'article L.122-5 du code de la propriété intellectuelle, cela implique que :

- 1) les prises de notes et les copies ou autres formes de reproduction sont autorisées dans la mesure où elles sont strictement réservées à l'usage privé du copiste et non destinées à une utilisation collective;
- 2) toute reproduction du texte, accompagnée ou non de photographies, cartes ou schémas, n'est possible que dans le cadre de courtes citations qui doivent être justifiées, par exemple par le caractère scientifique de l'œuvre à laquelle elles sont incorporées, et sous réserve de l'indication claire du nom de l'auteur et de la source (références exactes et complètes de l'auteur, de son organisme d'appartenance et du rapport);
- 3) la représentation ou la reproduction d'extraits est possible à des fins exclusives d'illustration dans le cadre de l'enseignement et de la recherche, dès lors que le public auquel elle est destinée est majoritairement composé d'élèves, d'étudiants, d'enseignants ou de chercheurs directement concernés, et que son utilisation ne donne lieu à aucune exploitation commerciale.

Le non-respect de ces règles constitue le délit de contrefaçon prévu et sanctionné par les articles L.335-2, L.335-3 et suivants du code de la propriété intellectuelle.

Renseignement :

DRAC Bretagne : <http://www.culture.gouv.fr/Regions/Drac-Bretagne>

Service Régional de l'Archéologie - Centre de documentation archéologique

Campus universitaire de Beaulieu - Avenue Charles Foulon - 35700 Rennes

PROSPECTION - INVENTAIRE DU NORD DE LA HAUTE - BRETAGNE 2012

TOME 1 : Présentation et compilation des fiches Côtes-d'Armor

Communes de Boqueho à Lantic

TOME 2 : Compilation des fiches des Côtes-d'Armor

Communes de Penguily à Plouagat

TOME 3 : Compilation des fiches des Côtes-d'Armor

Communes de Ploagat à Pordic

TOME 4 : Compilation des fiches des Côtes-d'Armor

Communes de Pordic à Trémeur

TOME 5 : Compilation des fiches d'Ille-et-Vilaine

FICHE D'ENREGISTREMENT DE DECOUVERTE

Année : 2012

Première mention =

Données complémentaires = ■

Année de première mention = 1991

N° de l'EA =

NOM DU REDACTEUR : Catherine Bizien-Jaglin

localisation Département : 22

commune principale: ...PORDIC (22251)

Nom :

Lieu-dit de l'IGN et/ou adresse : LA VILLE GUY

<i>Commune principale</i>	<i>Lieu-dit du cadastre</i>	<i>Année</i>	<i>Section(s) . Parcelle (s)</i>
PORDIC		2012	112, 340 et 114, 115,116, 272 ZM
			.

<i>Commune (s)seconda</i>	<i>Lieu-dit du cadastre</i>	<i>Année</i>	<i>Section (</i>	<i>Parcelle (s)</i>

IDENTIFICATION

DESCRIPTION (les affixes 1 et 2 sont à choisir dans la liste des affixes matière, morphologie ou autre)

<i>Structures (illimité)</i>	<i>Dout</i>	<i>Affixe 1</i>	<i>Affixe 2</i>	<i>Quantité</i>
gisement de tegulae				

Commentaire sur les structures

- M. Tocqué a contrôlé au sol un enclos déclaré par L. Langouët en 1991. Il a identifié un gisement de tegulae décentré par rapport à l'enclos et collecté un fgt de lame en bronze dans l'épicentre des traces fossoyés.

- L'ensemble se présente comme une occupation gallo-romaine, probablement une villa implantée sur un éperon dominant la vallée du ruisseau du Parfond du Gouët.

INTERPRETATION (les affixes 1 et 2 sont à choisir dans la liste des affixes matière, morphologie ou autre)

<i>Nature (limité à 2)</i>	<i>Affixe 1</i>	<i>Affixe 2</i>	<i>Quantité</i>

Commentaire sur l'interprétation

MOBILIER Mobilier significatif (décrit et commenté) :

<i>Contexte du mobilier :</i>	<i>Lieu de dépôt du mobilier :</i>
-------------------------------	------------------------------------

CHRONOLOGIE

Période de début :	?	siècle :	date :
Période de fin :	?	siècle :	date :

Indicateur de période :

Attribution culturelle :

Commentaire sur la chronologie

GEOREFERENCES (Coordonnées de l'entité) :

Type de fond : IGN 1/25000^{ème} et cadastre

Précision de l'emprise : Localisation connue et limites supposées

X du centroïde : 221 850 Y du centroïde : 2409 012

Z du centroïde : 90 m NGF

ETAT ACTUEL

Situation : plein air Grotte, abri, souterrain Immergé

Topographie	Géologie	Géomorphologie

Détruit : OUI NON

En élévation : OUI NON

CIRCONSTANCES DE DECOUVERTE

Année de la découverte	Circonstance de la découverte	Inventeur/informateur
2012	prospection pédestre	M. Tocqué

SOURCES :(mentionner documents bibliographiques, archives, cartes, plans, photographies etc...) :

notice	pages concernées
Langouët L., Faguet G., Andlauer L., 1991 = Chronique de archéologique 1991 en Haute-Bretagne et Basse-Normandie, dans Ce.R.A.A., 19, 1991, p. 81.	

Commentaire général sur l'EA :

.....
.....
.....
.....
.....

Cadre réservé au SRA

• N° Entité :

Modification



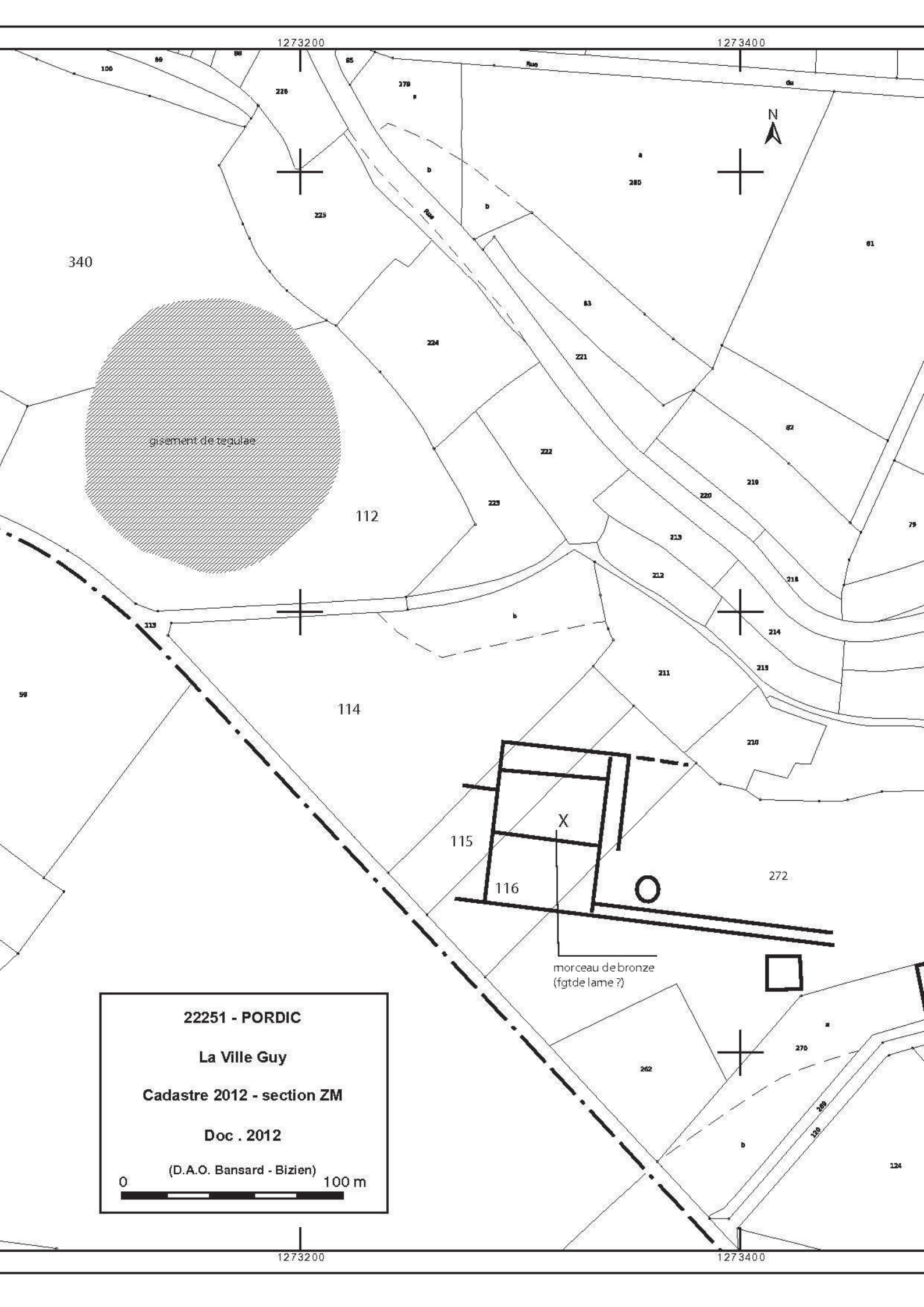

22251 - PORDIC
La Ville Guy
Cadastre 2012 - section ZM
Doc . 2012
(D.A.O. Bansard - Bizien)

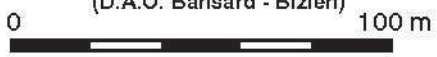

gisement de tegulae

morceau de bronze
(fgtde lame ?)

X

N

1273200

1273400

1273200

1273400

FICHE D'ENREGISTREMENT DE DECOUVERTE

Année : 2012

Première mention = ■

Données complémentaires = □

Année de première mention =

N° de l'EA =

NOM DU REDACTEUR : Catherine Bizien-Jaglin

localisation Département : 22 commune principale: ...QUEMPEL-GUÉZENEC (22256)

Nom : Lieu-dit de l'IGN et/ou adresse : **KERDANIEL**

<i>Commune principale</i>	<i>Lieu-dit du cadastre</i>	<i>Année</i>	<i>Section(s) . Parcelle (s)</i>
QUEMPEL-GUÉZE		2012	32, 33, 34 E
			.

<i>Commune (s)seconda</i>	<i>Lieu-dit du cadastre</i>	<i>Année</i>	<i>Section (</i>	<i>Parcelle (s)</i>

IDENTIFICATION

DESCRIPTION (les affixes 1 et 2 sont à choisir dans la liste des affixes matière, morphologie ou autre)

<i>Structures (illimité)</i>	<i>Dout</i>	<i>Affixe 1</i>	<i>Affixe 2</i>	<i>Quantité</i>
enclos		quadrangulaire		
<i>Commentaire sur les structures</i>				
Cet enclos ne présente aucune corrélation avec le parcellaire du cadastre de 1832				

INTERPRETATION (les affixes 1 et 2 sont à choisir dans la liste des affixes matière, morphologie ou autre)

<i>Nature (limité à 2)</i>	<i>Affixe 1</i>	<i>Affixe 2</i>	<i>Quantité</i>
<i>Commentaire sur l'interprétation</i>			

MOBILIER Mobilier significatif (décrit et commenté) :

<i>Contexte du mobilier :</i>	<i>Lieu de dépôt du mobilier :</i>
-------------------------------	------------------------------------

CHRONOLOGIE

Période de début :	?	siècle :	date :
Période de fin :	?	siècle :	date :

Indicateur de période :

Attribution culturelle :

Commentaire sur la chronologie

GEOREFERENCES (Coordonnées de l'entité) :

Type de fond : IGN 1/25000^{ème} et cadastre

Précision de l'emprise : Localisation connue et limites supposées

X du centroïde : 198 385 **Y du centroïde :** 2427 062

Z du centroïde : 51 m NGF

ETAT ACTUEL

Situation : plein air Grotte, abri, souterrain Immergé

<i>Topographie</i>	<i>Géologie</i>	<i>Géomorphologie</i>

Détruit : OUI NON

En élévation : OUI NON

CIRCONSTANCES DE DECOUVERTE

<i>Année de la découve</i>	<i>Circonstance de la découverte</i>	<i>Inventeur/informateur</i>
2012	prospection documentaire	M. Tocque

SOURCES : (mentionner documents bibliographiques, archives, cartes, plans, photographies etc...) :

notice	pages concernées
Couverture aérienne de l'IGN - 2000 à 2005	

Commentaire général sur l'EA :

.....
.....
.....
.....
.....

Cadre réservé au SRA

• N° Entité :

Modification

Kerdaniel

Cadastre 2012 - section E

Doc . 2012

(D.A.O. Bansard - Bizien)



1250000

198

164

159

162

160

973

161

547

544

5

1

3

2

545

546

531

33

32

530

30

528

529

34

532

35

a

527

28

526

36

525

41

38

37

524

42

39

1131

1135

52

1130

40



1132

55

506

50

51

505

1249800

1250000

Kerdaniel

Cordonnées Lambert II étendue :
X = 198 385 Y = 2427 065

Cliché Couverture aérienne de l'IGN - 2000 à 2005

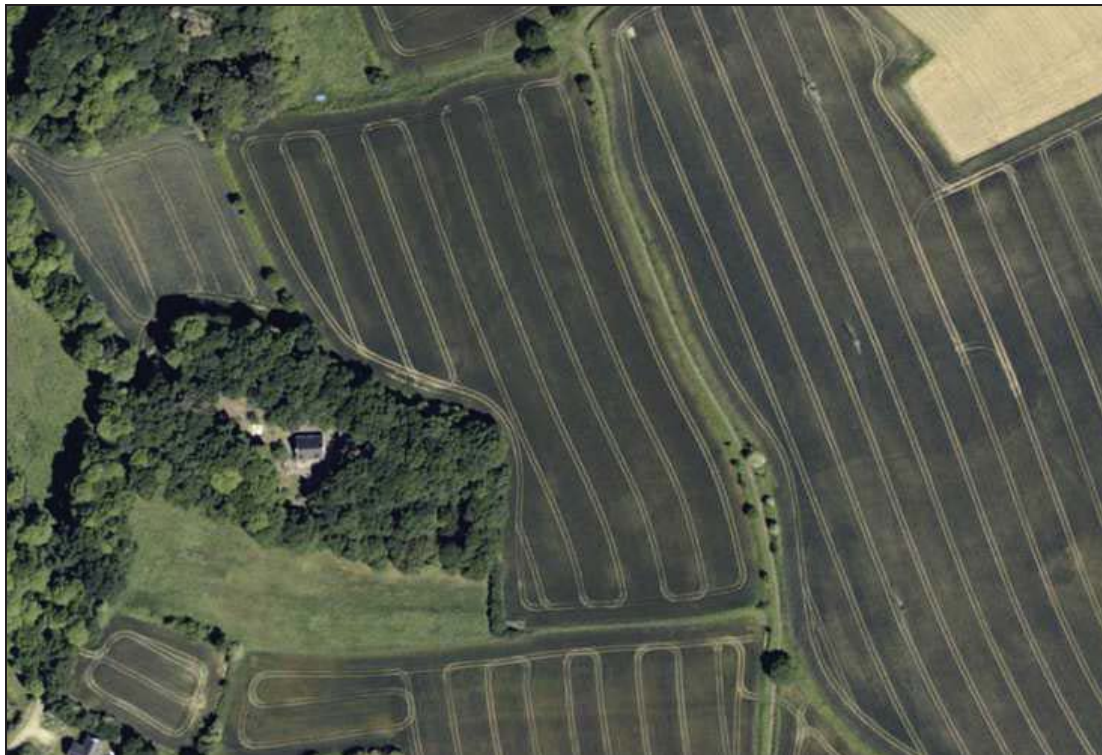

Cliché Couverture aérienne de l'IGN postérieure à 2005

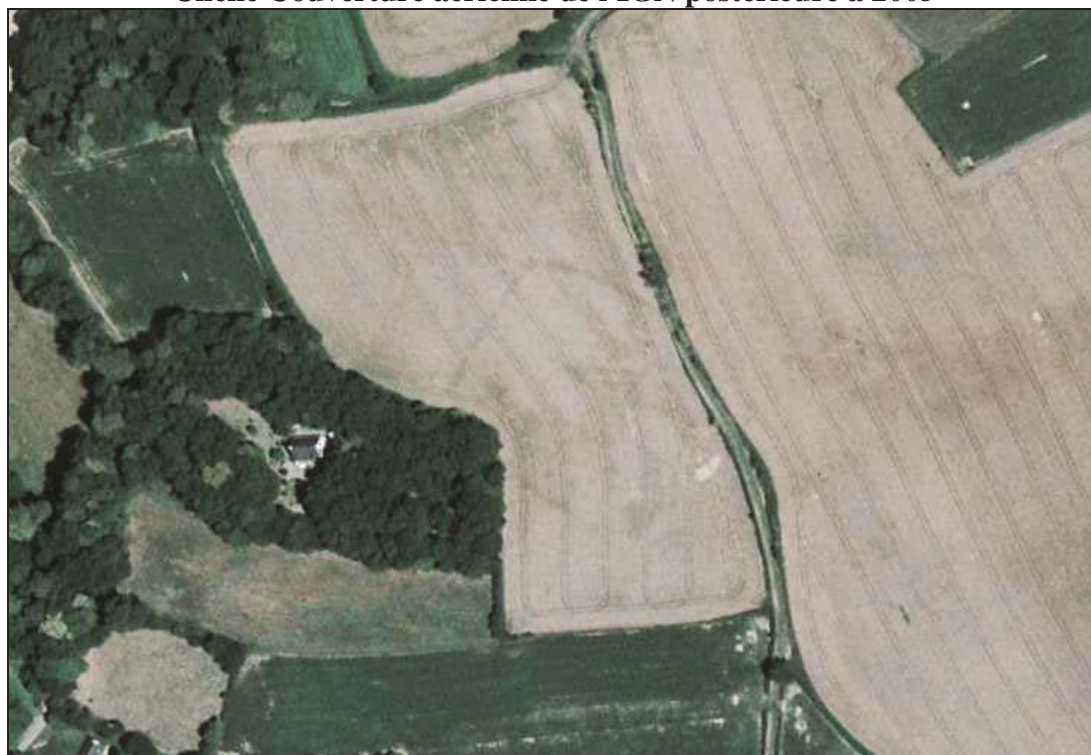

FICHE D'ENREGISTREMENT DE DECOUVERTE

Année : 2012

Première mention = ■

Données complémentaires = □

Année de première mention =

N° de l'EA =

NOM DU REDACTEUR : Catherine Bizien-Jaglin

localisation Département : 22

commune principale: ...QUESSOY (22258)

Nom :

Lieu-dit de l'IGN et/ou adresse : L'HOPITAL

<i>Commune principale</i>	<i>Lieu-dit du cadastre</i>	<i>Année</i>	<i>Section(s) . Parcelle (s)</i>
QUESSOY		2012	62 ZB
			.

<i>Commune (s)seconda</i>	<i>Lieu-dit du cadastre</i>	<i>Année</i>	<i>Section (</i>	<i>Parcelle (s)</i>

IDENTIFICATION

DESCRIPTION (les affixes 1 et 2 sont à choisir dans la liste des affixes matière, morphologie ou autre)

<i>Structures (illimité)</i>	<i>Dout</i>	<i>Affixe 1</i>	<i>Affixe 2</i>	<i>Quantité</i>
enclos		rectangulaire	incomplet	
<i>Commentaire sur les structures</i>				
Cet enclos ne présente aucune corrélation avec le parcellaire du cadastre de 1843				

INTERPRETATION (les affixes 1 et 2 sont à choisir dans la liste des affixes matière, morphologie ou autre)

<i>Nature (limité à 2)</i>	<i>Affixe 1</i>	<i>Affixe 2</i>	<i>Quantité</i>
<i>Commentaire sur l'interprétation</i>			

MOBILIER Mobilier significatif (décrit et commenté) :

<i>Contexte du mobilier :</i>	<i>Lieu de dépôt du mobilier :</i>
-------------------------------	------------------------------------

CHRONOLOGIE

Période de début :	?	siècle :	date :
Période de fin :	?	siècle :	date :

Indicateur de période :

Attribution culturelle :

Commentaire sur la chronologie

GEOREFERENCES (Coordonnées de l'entité) :

Type de fond : IGN 1/25000^{ème} et cadastre

Précision de l'emprise : Localisation connue et limites supposées

X du centroïde : 227 990 **Y du centroïde** : 2394 333

Z du centroïde : 104 m NGF

ETAT ACTUEL

Situation : plein air Grotte, abri, souterrain Immergé

Topographie	Géologie	Géomorphologie

Détruit : OUI NON

En élévation : OUI NON

CIRCONSTANCES DE DECOUVERTE

Année de la découverte	Circonstance de la découverte	Inventeur/informateur
2012	prospection documentaire	M. Tocque

SOURCES : (mentionner documents bibliographiques, archives, cartes, plans, photographies etc...) :

notice	pages concernées
Couverture aérienne de l'IGN - 2000 à 2005	

Commentaire général sur l'EA :

.....
.....
.....
.....
.....
.....
.....

Cadre réservé au SRA

• N° Entité :

Modification



22258 - QUESSOY

L' Hôpital

Cadastre 2012 - section ZB

Doc . 2012

(D.A.O. Bansard - Bizien)



L'Hôpital

Cordonnées Lambert II étendue :
X = 227,990167 Y = 2394,33233

Cliché : Couverture aérienne de l'IGN - 2000 à 2005



Colorimétrie et contraste modifiés



Commentaire sur la chronologie

GEOREFERENCES (Coordonnées de l'entité) :

Type de fond : IGN 1/25000^{ème} et cadastre

Précision de l'emprise : Localisation connue et limites supposées

X du centroïde : 213 745 Y du centroïde : 2397 025

Z du centroïde : 160 m NGF

ETAT ACTUEL

Situation : plein air Grotte, abri, souterrain Immergé

Topographie	Géologie	Géomorphologie

Détruit : OUI NON

En élévation : OUI NON

CIRCONSTANCES DE DECOUVERTE

Année de la découverte	Circonstance de la découverte	Inventeur/informateur
2012	prospection documentaire	C. Bizien-Jaglin

SOURCES : (mentionner documents bibliographiques, archives, cartes, plans, photographies etc...) :

notice	pages concernées
Couverture aérienne de l'IGN - 2000 à 2005	

Commentaire général sur l'EA :

.....
.....
.....
.....
.....
.....
.....

Cadre réservé au SRA

• N° Entité :

Modification

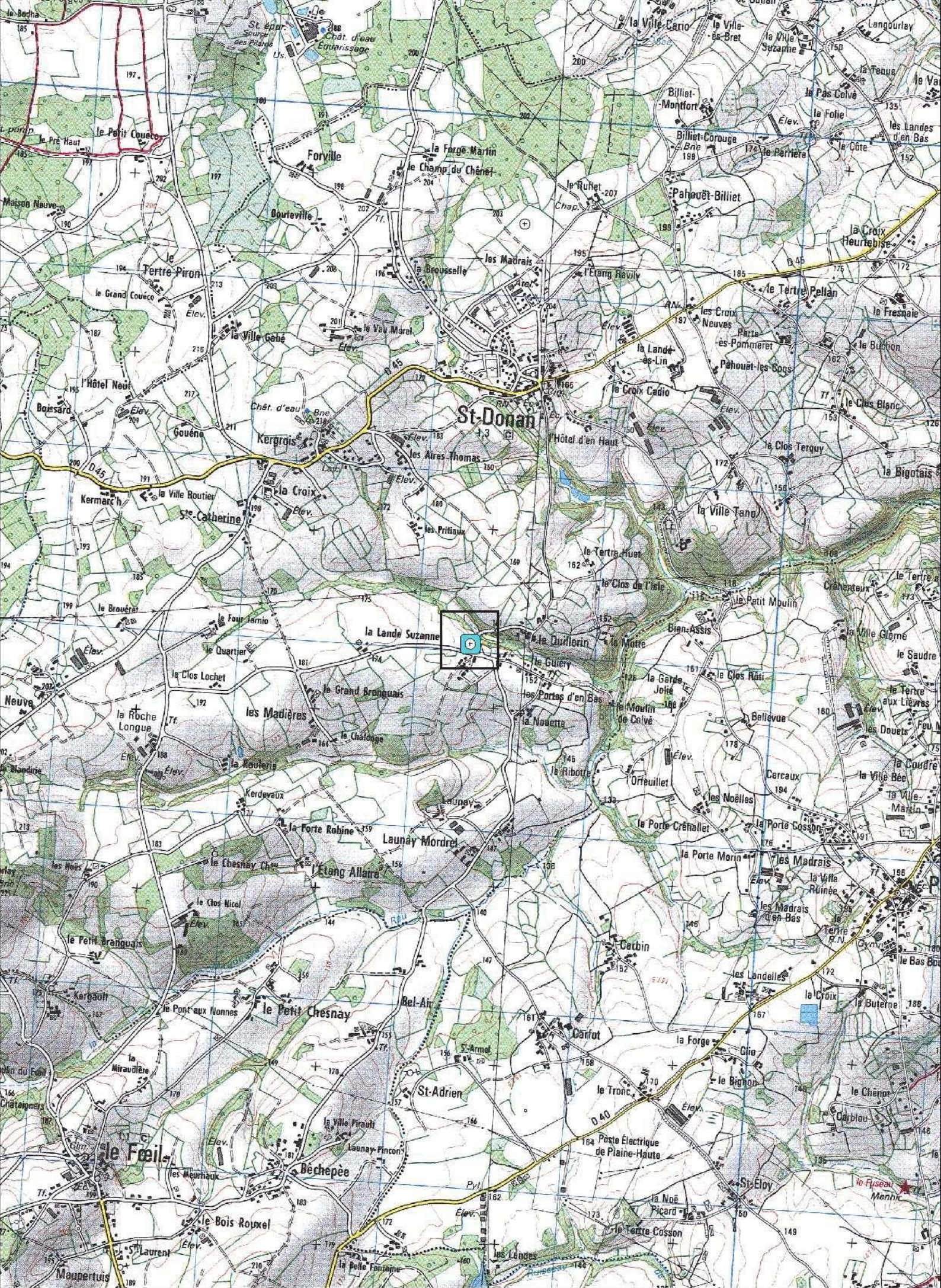

22287 - SAINT DONAN

Le Quillerin

Cadastre 2012 - section D

Doc. 2012

(D.A.O. Bansard - Bizien)

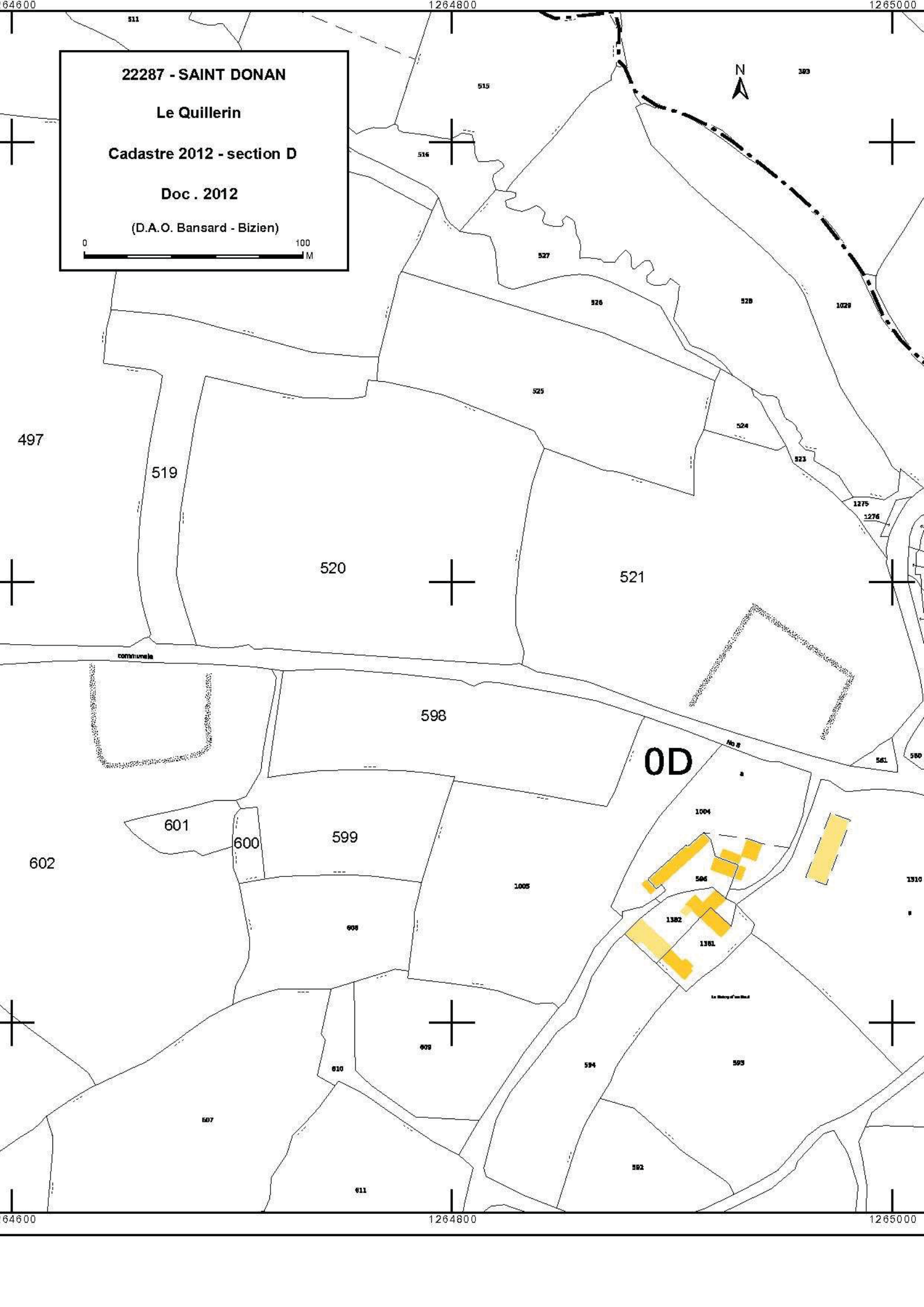

Le Quillerin

Cordonnées Lambert II étendue :
X = 213 745 Y = 2397 025

Cliché : Couverture aérienne de l'IGN - 2000 à 2005



Colorimétrie et contraste modifiés



FICHE D'ENREGISTREMENT DE DECOUVERTE

Année : 2012

Première mention = ■

Données complémentaires = □

Année de première mention =

N° de l'EA =

NOM DU REDACTEUR : Catherine Bizien-Jaglin

localisation Département : 22

commune principale: ...SAINT-ÉTIENNE-DU-GUÉ-DE-L'ISLE (22288)

Nom : Lieu-dit de l'IGN et/ou adresse : FONTAINE DES JOIES

<i>Commune principale</i>	<i>Lieu-dit du cadastre</i>	<i>Année</i>	<i>Section(s) . Parcelle (s)</i>
SAINT-ÉTIENNE-DU-GUÉ-DE-L'ISLE		2012	126 ZA
			.

<i>Commune (s)seconda</i>	<i>Lieu-dit du cadastre</i>	<i>Année</i>	<i>Section (</i>	<i>Parcelle (s)</i>

IDENTIFICATION

DESCRIPTION (les affixes 1 et 2 sont à choisir dans la liste des affixes matière, morphologie ou autre)

<i>Structures (illimité)</i>	<i>Dout</i>	<i>Affixe 1</i>	<i>Affixe 2</i>	<i>Quantité</i>
traces		linéaires		
<i>Commentaire sur les structures</i> Cet enclos ne présente aucune corrélation avec le parcellaire du cadastre de 1829				

INTERPRETATION (les affixes 1 et 2 sont à choisir dans la liste des affixes matière, morphologie ou autre)

<i>Nature (limité à 2)</i>	<i>Affixe 1</i>	<i>Affixe 2</i>	<i>Quantité</i>
voie			
<i>Commentaire sur l'interprétation</i>			

MOBILIER Mobilier significatif (décrit et commenté) :

<i>Contexte du mobilier :</i>	<i>Lieu de dépôt du mobilier :</i>
-------------------------------	------------------------------------

CHRONOLOGIE

Période de début :	?	siècle :	date :
Période de fin :	?	siècle :	date :

Indicateur de période :

Attribution culturelle :

Commentaire sur la chronologie

GEOREFERENCES (Coordonnées de l'entité) :

Type de fond : IGN 1/25000^{ème} et cadastre

Précision de l'emprise : Localisation connue et limites supposées

X du centroïde : 231 605 Y du centroïde : 2357 860

Z du centroïde : 136 m NGF

ETAT ACTUEL

Situation : plein air Grotte, abri, souterrain Immergé

Topographie	Géologie	Géomorphologie

Détruit : OUI NON

En élévation : OUI NON

CIRCONSTANCES DE DECOUVERTE

Année de la découverte	Circonstance de la découverte	Inventeur/informateur
2012	prospection documentaire	M. Tocque

SOURCES : (mentionner documents bibliographiques, archives, cartes, plans, photographies etc...) :

notice	pages concernées
Couverture aérienne de l'IGN - 2000 à 2005	

Commentaire général sur l'EA :

.....
.....
.....
.....
.....
.....
.....

Cadre réservé au SRA

• N° Entité :

Modification



La Fontaine des Joies

Cadastre 2012 - section ZA

Doc . 2012

(D.A.O. Bansard - Bizien)



1282800

358

302

142

141

371

367

140

366

126

368

128

755

754

753

752

751

750

LES JARDINS

749

1282600

1282800

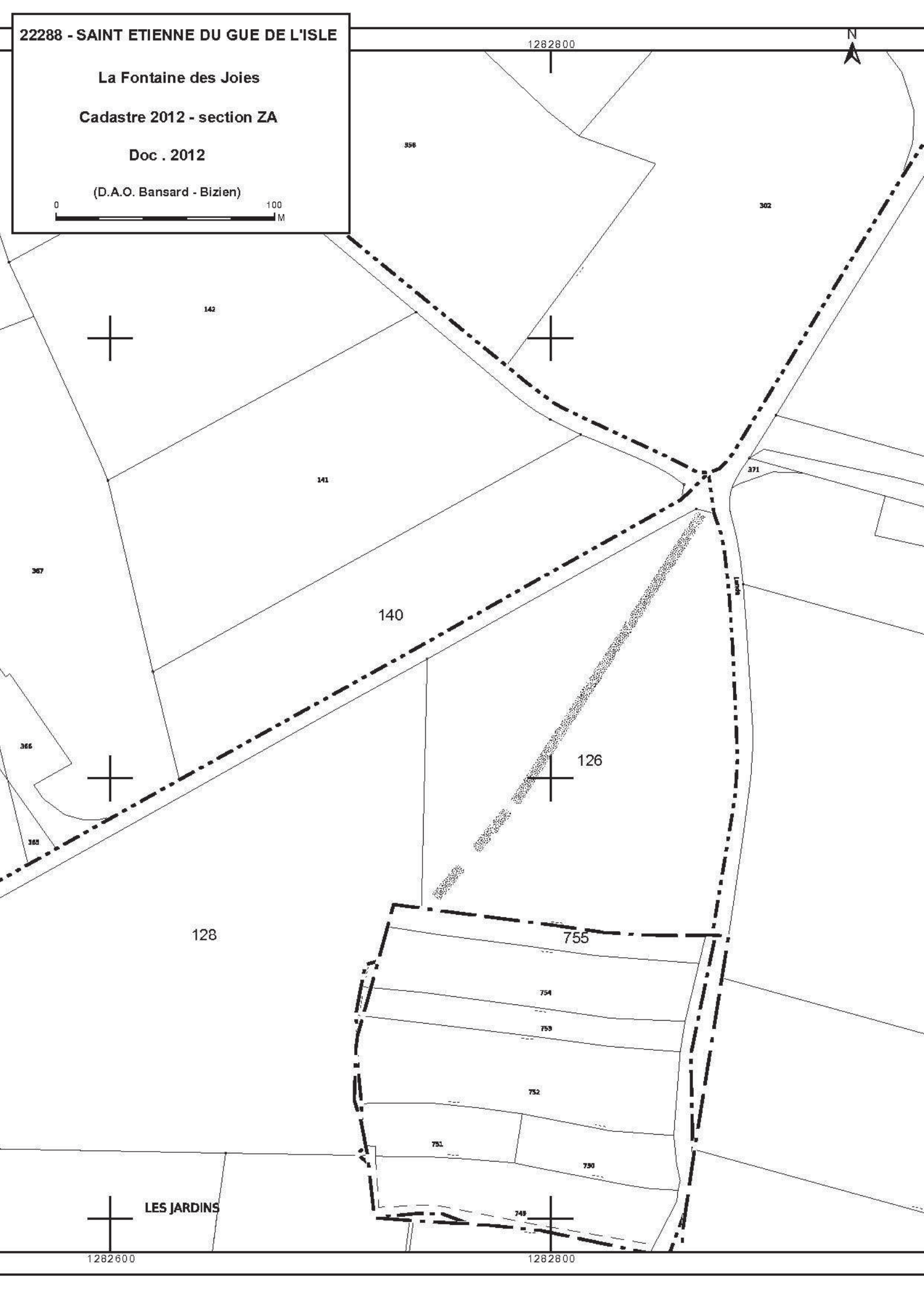

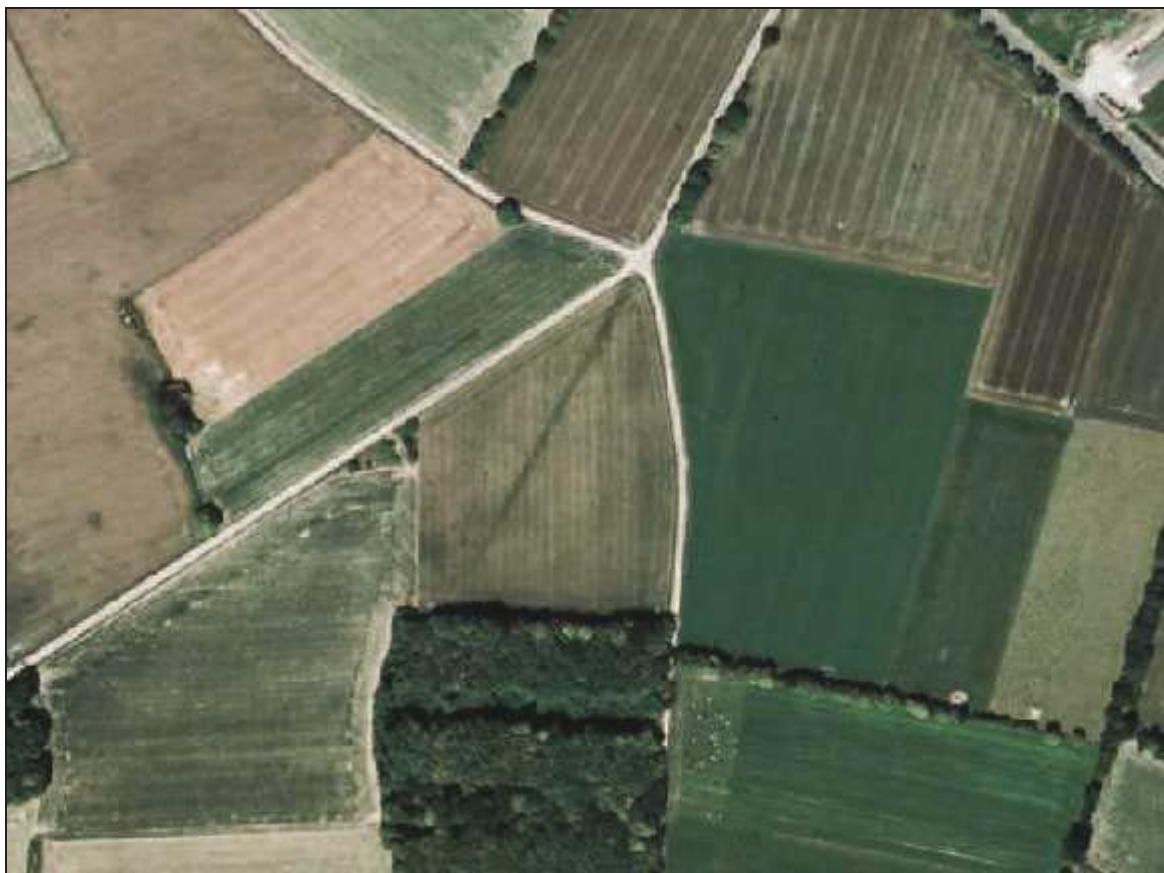
Fontaine Des Joies**Cordonnées Lambert II étendue :****X = 231 605 Y = 2357 860****Cliché : Couverture aérienne de l'IGN - 2000 à 2005**

FICHE D'ENREGISTREMENT DE DECOUVERTE

Année : 2012

Première mention = ■

Données complémentaires = □

Année de première mention =

N° de l'EA =

NOM DU REDACTEUR : Catherine Bizien-Jaglin

localisation Département : 22

commune principale: ...SAINT-ÉTIENNE-DU-GUÉ-DE-L'ISLE (22288)

Lieu-dit de l'IGN et/ou adresse : LE GRAND BOCME

<i>Commune principale</i>	<i>Lieu-dit du cadastre</i>	<i>Année</i>	<i>Section(s) . Parcelle (s)</i>
SAINT-ÉTIENNE-D L'ISLE		2012	222 ZA
			.

<i>Commune (s)seconda</i>	<i>Lieu-dit du cadastre</i>	<i>Année</i>	<i>Section (</i>	<i>Parcelle (s)</i>

IDENTIFICATION

DESCRIPTION (les affixes 1 et 2 sont à choisir dans la liste des affixes matière, morphologie ou autre)

<i>Structures (illimité)</i>	<i>Dout</i>	<i>Affixe 1</i>	<i>Affixe 2</i>	<i>Quantité</i>
enclos		curvilinéaire	incomplet	
<i>Commentaire sur les structures</i>				
Cet enclos ne présente aucune corrélation avec le parcellaire du cadastre de 1829				

INTERPRETATION (les affixes 1 et 2 sont à choisir dans la liste des affixes matière, morphologie ou autre)

<i>Nature (limité à 2)</i>	<i>Affixe 1</i>	<i>Affixe 2</i>	<i>Quantité</i>
<i>Commentaire sur l'interprétation</i>			

MOBILIER Mobilier significatif (décrit et commenté) :

<i>Contexte du mobilier :</i>	<i>Lieu de dépôt du mobilier :</i>
-------------------------------	------------------------------------

CHRONOLOGIE

Période de début :	?	siècle :	date :
Période de fin :	?	siècle :	date :

Indicateur de période :

Attribution culturelle :

Commentaire sur la chronologie

GEOREFERENCES (Coordonnées de l'entité) :

Type de fond : IGN 1/25000^{ème} et cadastre

Précision de l'emprise : Localisation connue et limites supposées

X du centroïde : 230 060 **Y du centroïde :** 2357 000

Z du centroïde : 117 m NGF

ETAT ACTUEL

Situation : plein air Grotte, abri, souterrain Immergé

Topographie	Géologie	Géomorphologie

Détruit : OUI NON

En élévation : OUI NON

CIRCONSTANCES DE DECOUVERTE

Année de la découverte	Circonstance de la découverte	Inventeur/informateur
2012	prospection documentaire	M. Tocque

SOURCES : (mentionner documents bibliographiques, archives, cartes, plans, photographies etc...) :

notice	pages concernées
Couverture aérienne de l'IGN - 2000 à 2005	

Commentaire général sur l'EA :

.....
.....
.....
.....
.....
.....
.....

Cadre réservé au SRA

• N° Entité :

Modification



Grand Bocmé

Cadastre 2012 - section ZA

Doc . 2012

(D.A.O. Bansard - Bizien)

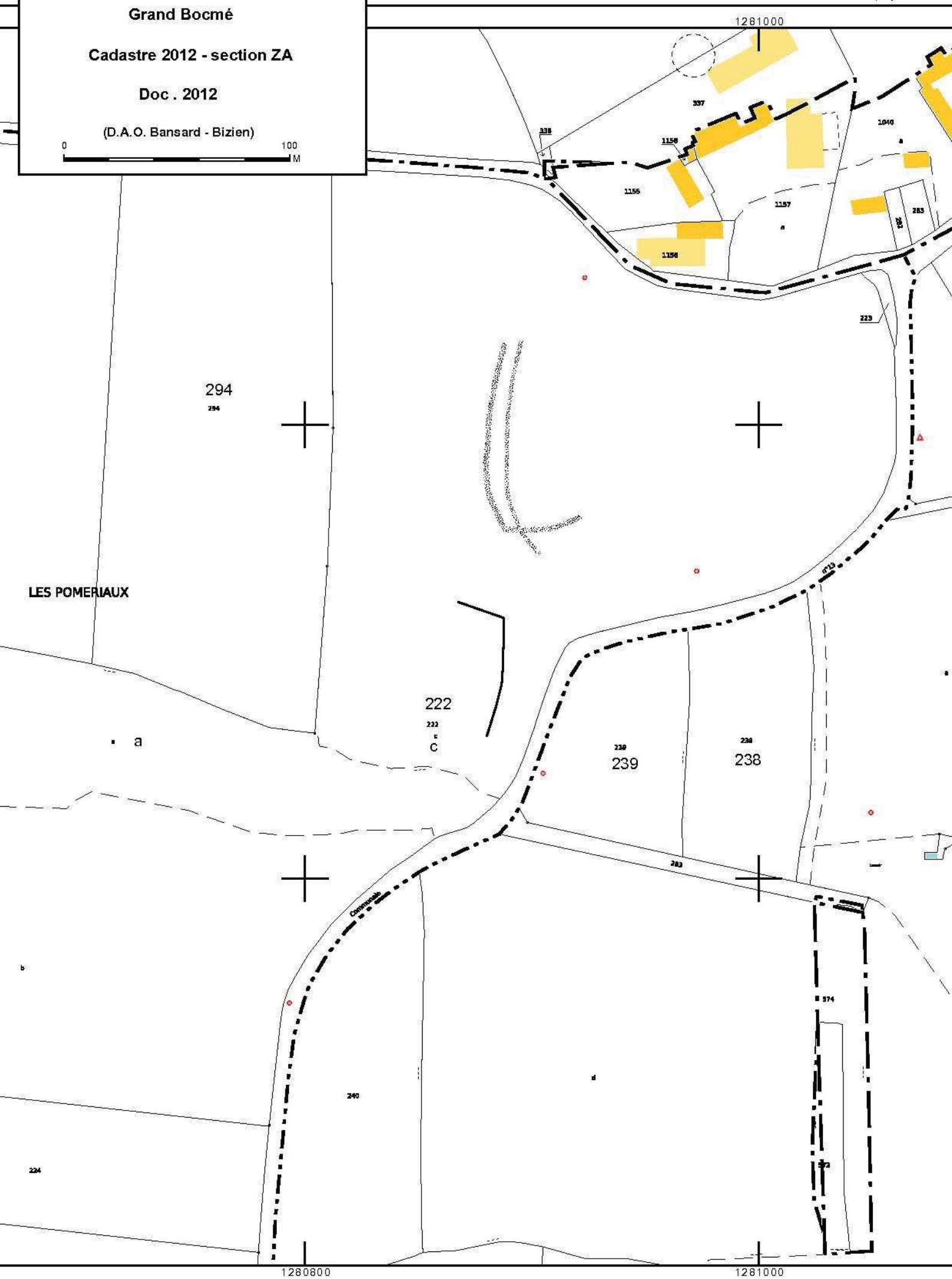

LES POMERIAUX

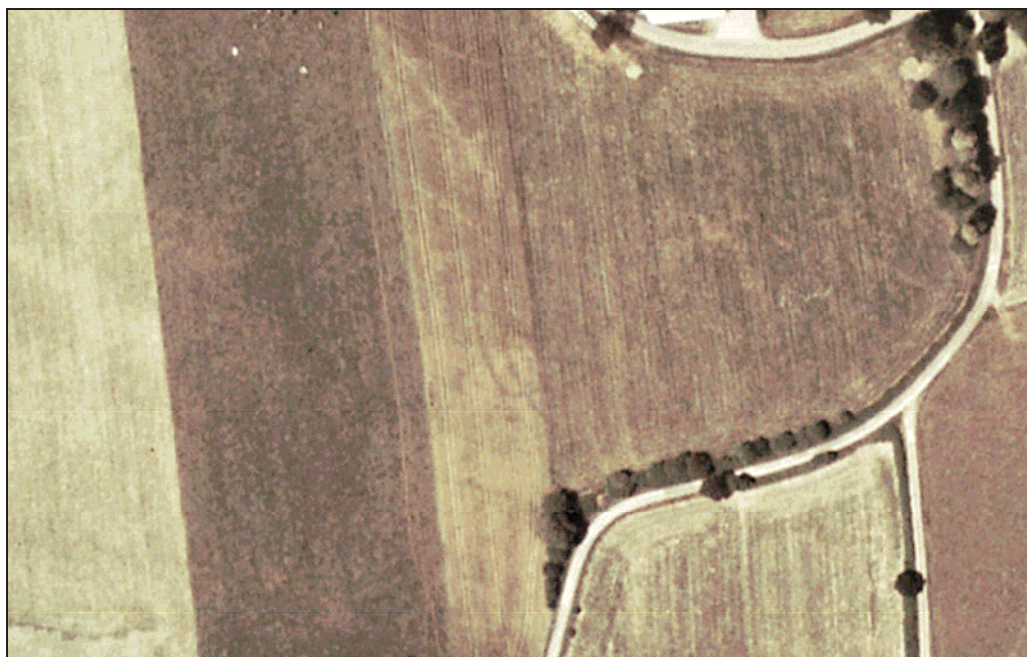
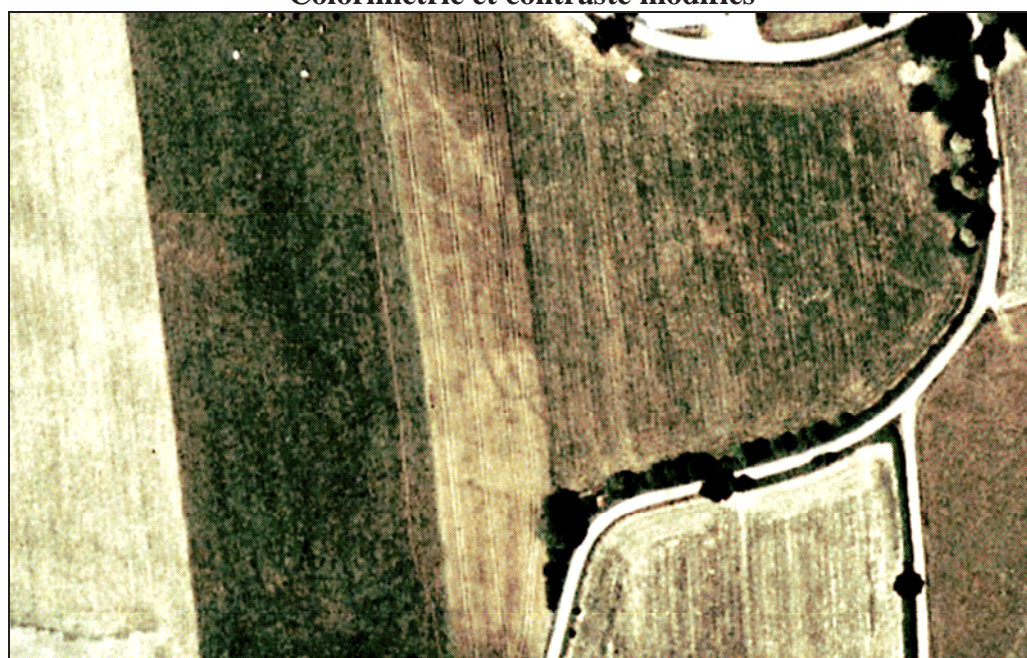
Le Grand Bocmé**Cordonnées Lambert II étendue :****X = 230 060 Y = 2357 000****Cliché Couverture aérienne de l'IGN - 2000 à 2005****Colorimétrie et contraste modifiés**

FICHE D'ENREGISTREMENT DE DECOUVERTE

Année : 2012

Première mention = ■

Données complémentaires = □

Année de première mention =

N° de l'EA =

NOM DU REDACTEUR : Catherine Bizien-Jaglin

localisation Département : 22

commune principale: ...SAINT-ÉTIENNE-DU-GUÉ-DE-L'ISLE (22288)

Lieu-dit de l'IGN et/ou adresse : LE GRAND BOCME (2)

<i>Commune principale</i>	<i>Lieu-dit du cadastre</i>	<i>Année</i>	<i>Section(s) . Parcelle (s)</i>
SAINT-ÉTIENNE-D L'ISLE		2012	225 ZA
			.

<i>Commune (s)seconda</i>	<i>Lieu-dit du cadastre</i>	<i>Année</i>	<i>Section (</i>	<i>Parcelle (s)</i>

IDENTIFICATION

DESCRIPTION (les affixes 1 et 2 sont à choisir dans la liste des affixes matière, morphologie ou autre)

<i>Structures (illimité)</i>	<i>Doute (?)</i>	<i>Affixe 1</i>	<i>Affixe 2</i>	<i>Quantité</i>
trace linéaire	mal révélée	enclos ?		
<i>Commentaire sur les structures</i>				
Ces traces ne présentent aucune corrélation avec le parcellaire du cadastre de 1829				

INTERPRETATION (les affixes 1 et 2 sont à choisir dans la liste des affixes matière, morphologie ou autre)

<i>Nature (limité à 2)</i>	<i>Affixe 1</i>	<i>Affixe 2</i>	<i>Quantité</i>
<i>Commentaire sur l'interprétation</i>			

MOBILIER Mobilier significatif (décrit et commenté) :

<i>Contexte du mobilier :</i>	<i>Lieu de dépôt du mobilier :</i>
-------------------------------	------------------------------------

CHRONOLOGIE

Période de début :	?	siècle :	date :
Période de fin :	?	siècle :	date :

Indicateur de période :

Attribution culturelle :

Commentaire sur la chronologie

GEOREFERENCES (Coordonnées de l'entité) :

Type de fond : IGN 1/25000^{ème} et cadastre

Précision de l'emprise : Localisation connue et limites supposées

X du centroïde : 229 830 **Y du centroïde :** 2356 640

Z du centroïde : 119 m NGF

ETAT ACTUEL

Situation : plein air Grotte, abri, souterrain Immergé

Topographie	Géologie	Géomorphologie

Détruit : OUI NON

En élévation : OUI NON

CIRCONSTANCES DE DECOUVERTE

Année de la découverte	Circonstance de la découverte	Inventeur/informateur
2012	prospection documentaire	M. Tocque

SOURCES : (mentionner documents bibliographiques, archives, cartes, plans, photographies etc...) :

notice	pages concernées
Couverture aérienne de l'IGN - 2000 à 2005	

Commentaire général sur l'EA :

.....
.....
.....
.....
.....
.....
.....

Cadre réservé au SRA

• N° Entité :

Modification



22288 - SAINT ETIENNE DU GUE DE L'ISLE

Grand Bocmé 2

Cadastre 2012 - section ZA

Doc. 2012

(D.A.O. Bansard - Bizien)

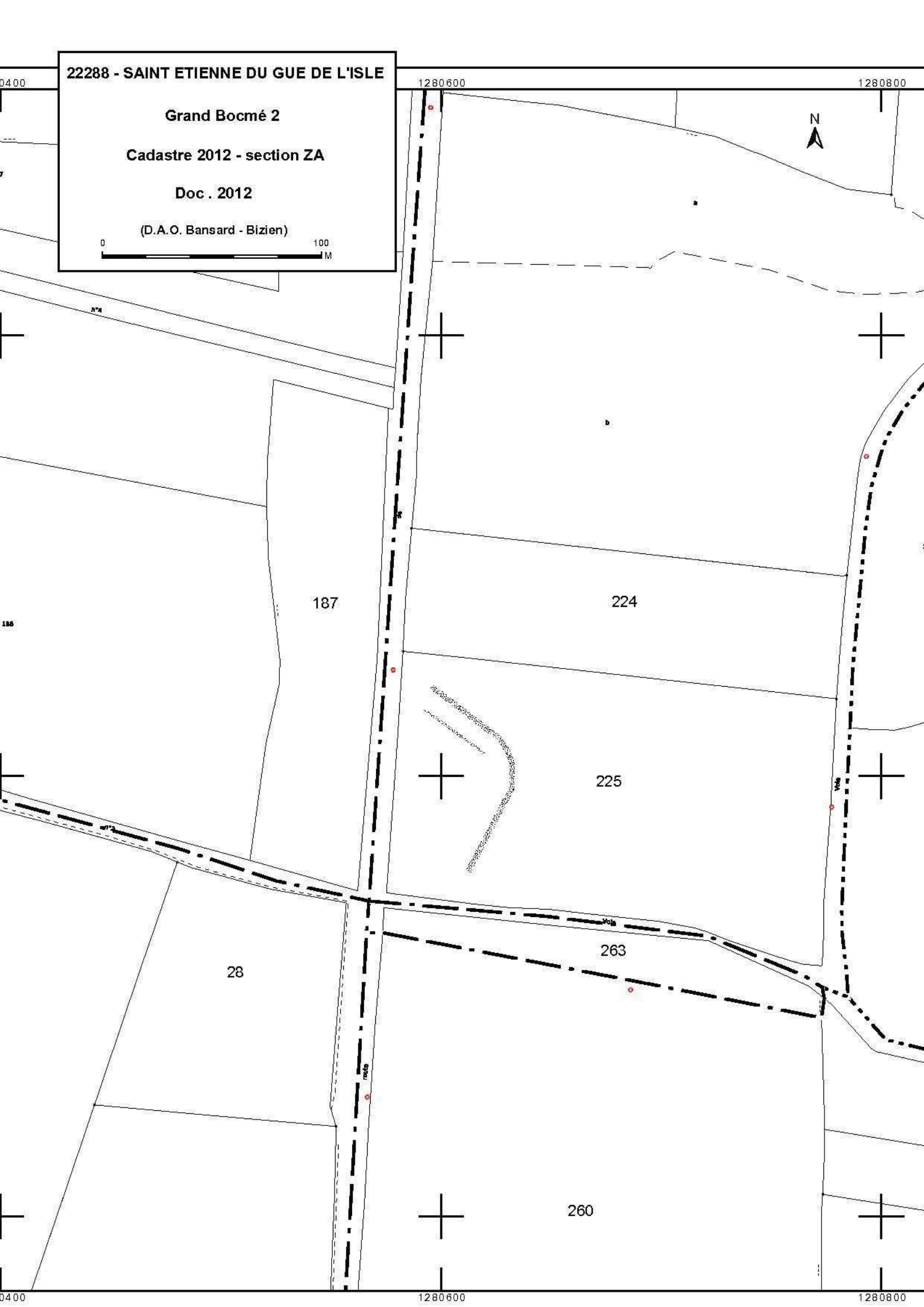

Le Grand Bocmé (2)

Cordonnées Lambert II étendue :

X = 229 830 Y = 2356 640

Cliché : Couverture aérienne de l'IGN - 2000 à 2005



Colorimétrie et contraste modifiés

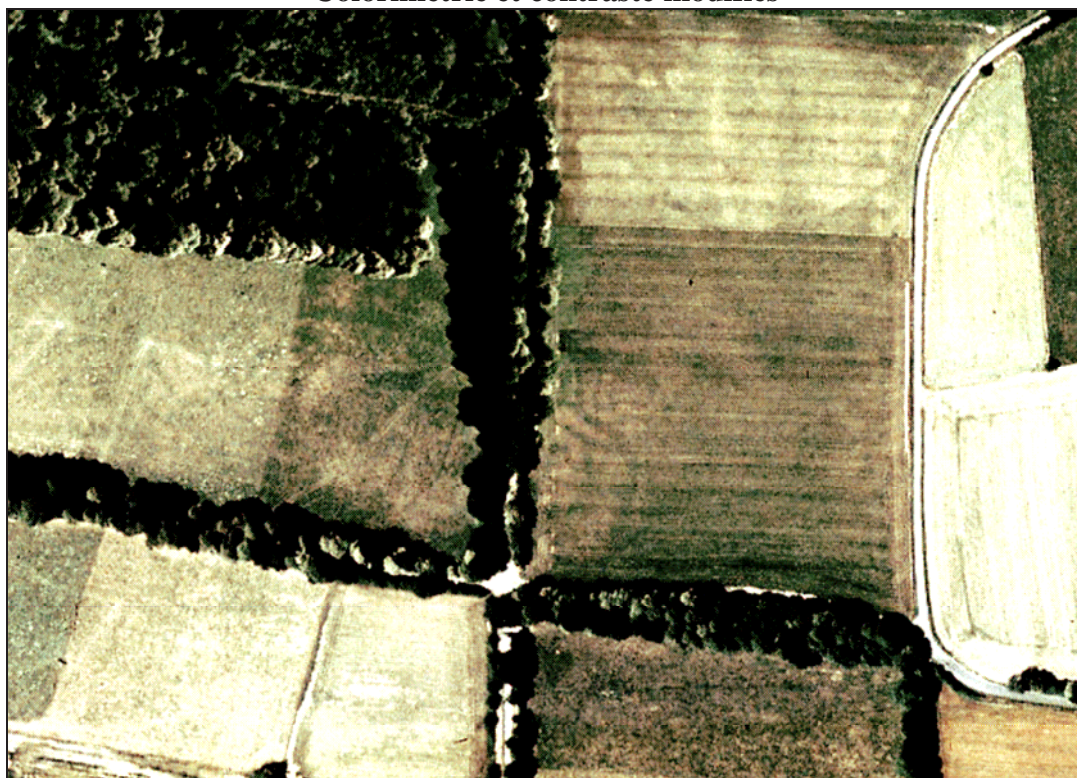

FICHE D'ENREGISTREMENT DE DECOUVERTE

Année : 2012

Première mention =

Données complémentaires =

Année de première mention =

N° de l'EA =

NOM DU REDACTEUR : Catherine Bizien-Jaglin

localisation Département : 22

commune principale: ...SAINT-GOUÉNO (22297)

Nom :

Lieu-dit de l'IGN et/ou adresse : LA BROUSSE

Commune principale	Lieu-dit du cadastre	Année	Section(s) . Parcelle (s)
SAINT-GOUÉNO		2012	ZE 124 a
			.

Commune (s)seconda	Lieu-dit du cadastre	Année	Section (Parcelle (s)

IDENTIFICATION

DESCRIPTION (les affixes 1 et 2 sont à choisir dans la liste des affixes matière, morphologie ou autre)

Structures (illimité)	Dout	Affixe 1	Affixe 2	Quantité
enclos		quadrangulaire	incomplet	
<i>Commentaire sur les structures</i>				
Cet enclos ne présente aucune corrélation avec le parcellaire du cadastre du XIXeme siècle				

INTERPRETATION (les affixes 1 et 2 sont à choisir dans la liste des affixes matière, morphologie ou autre)

Nature (limité à 2)	Affixe 1	Affixe 2	Quantité
<i>Commentaire sur l'interprétation</i>			

MOBILIER Mobilier significatif (décrit et commenté) :

Contexte du mobilier :	Lieu de dépôt du mobilier :
------------------------	-----------------------------

CHRONOLOGIE

Période de début :	?	siècle :	date :
Période de fin :	?	siècle :	date :

Indicateur de période :

Attribution culturelle :

Commentaire sur la chronologie

GEOREFERENCES (Coordonnées de l'entité) :

Type de fond : IGN 1/25000^{ème} et cadastre

Précision de l'emprise : Localisation connue et limites supposées

X du centroïde : 236 095 Y du centroïde : 2376 400

Z du centroïde : 205 m NGF

ETAT ACTUEL

Situation : plein air Grotte, abri, souterrain Immergé

Topographie	Géologie	Géomorphologie

Détruit : OUI NON

En élévation : OUI NON

CIRCONSTANCES DE DECOUVERTE

Année de la découverte	Circonstance de la découverte	Inventeur/informateur
10-juin-11	prospection aérienne	C. Bizien-Jaglin

SOURCES : (mentionner documents bibliographiques, archives, cartes, plans, photographies etc...) :

notice	pages concernées

Commentaire général sur l'EA :

.....
.....
.....
.....

Cadre réservé au SRA

• N° Entité :

Modification

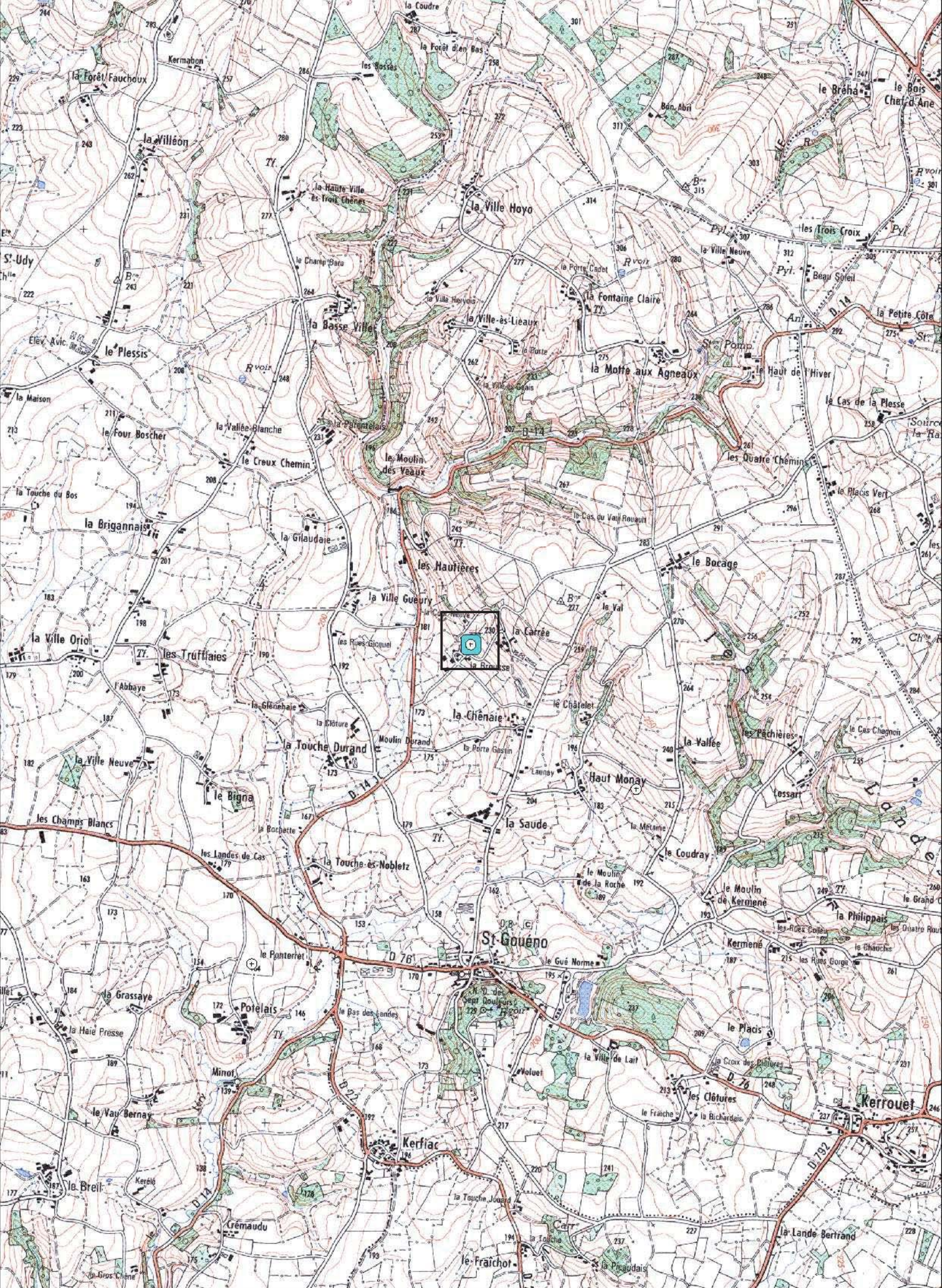

1287000 1287125

22297 - SAINT-GOUENO

La Brousse

Cadastre 2011 - section ZE

Doc. 2011

(DAO. Bansard - Bizien)



120

121

157

155

118

119

122
122

b

a

124

a

11

10

9

758

123

763

764

765

766

754

757

762

767

8

759

761

768

760

860

861

125

La Courbe

Chemin

126

La Brousse

147

7246625

7246500

7246375

1287000

1287125

La Brousse

Cordonnées Lambert II étendue :
X = 236 095 Y = 2376 400

Cliché C. Bizien-Jaglin n° 4420 du 10-juin-11



Colorimétrie et contraste modifiés



FICHE D'ENREGISTREMENT DE DECOUVERTE

Année : 2012

Première mention = ■

Données complémentaires = □

Année de première mention =

N° de l'EA =

NOM DU REDACTEUR : Catherine Bizien-Jaglin

localisation Département : 22 commune principale: ...SAINT-HELEN (22299)

Lieu-dit de l'IGN et/ou adresse : FORET DE COETQUEN

<i>Commune principale</i>	<i>Lieu-dit du cadastre</i>	<i>Année</i>	<i>Section(s) . Parcelle (s)</i>
SAINT-HELEN		2012	180 B4
			.

<i>Commune (s)seconda</i>	<i>Lieu-dit du cadastre</i>	<i>Année</i>	<i>Section (</i>	<i>Parcelle (s)</i>

IDENTIFICATION

DESCRIPTION (les affixes 1 et 2 sont à choisir dans la liste des affixes matière, morphologie ou autre)

<i>Structures (illimité)</i>	<i>Dout</i>	<i>Affixe 1</i>	<i>Affixe 2</i>	<i>Quantité</i>
19 monnaies				
<i>Commentaire sur les structures</i>				
- A proximité du site de la Motte castrale de Coëtquen, deux groupes de monnaies correspondant probablement à deux bourses égarées ont été retrouvés par détection de métaux. Elles datent de l'époque moderne (cf liste) – (Identification J. Garbarini)				

INTERPRETATION (les affixes 1 et 2 sont à choisir dans la liste des affixes matière, morphologie ou autre)

<i>Nature (limité à 2)</i>	<i>Affixe 1</i>	<i>Affixe 2</i>	<i>Quantité</i>
<i>Commentaire sur l'interprétation</i>			

MOBILIER Mobilier significatif (décrit et commenté) :

Contexte du mobilier : Saint-Malo Lieu de dépôt du mobilier : Ce.R.A.A.

CHRONOLOGIE

Période de début :	?	siècle :	date :
Période de fin :	?	siècle :	date :

Indicateur de période :

Attribution culturelle :

Commentaire sur la chronologie

GEOREFERENCES (Coordonnées de l'entité) :

Type de fond : IGN 1/25000^{ème} et cadastre

Précision de l'emprise : Localisation connue et limites supposées

X du centroïde : 284 585 **Y du centroïde :** 2393 590

Z du centroïde : 43,45 m NGF

ETAT ACTUEL

Situation : plein air Grotte, abri, souterrain Immergé

<i>Topographie</i>	<i>Géologie</i>	<i>Géomorphologie</i>

Détruit : OUI NON

En élévation : OUI NON

CIRCONSTANCES DE DECOUVERTE

<i>Année de la découverte</i>	<i>Circonstance de la découverte</i>	<i>Inventeur/informateur</i>
2012	prospection pédestre	Th. Huck, D. Gillet

SOURCES : (mentionner documents bibliographiques, archives, cartes, plans, photographies etc...) :

notice	pages concernées

Commentaire général sur l'EA :

.....
.....
.....
.....
.....
.....
.....
.....

Cadre réservé au SRA

• N° Entité :

Modification



1335600

1335800

22299 - Saint-Helen
Forêt de Coëtquen
Cadastre 2012 - section B4
Doc . 2012
(D.A.O. Bansard - Bizien)



178

Site de la Motte de Coëtquen

177



Bourse 1

180

UX CHATEAU ▼



Bourse 2



1335600

1335800

forêt de Coetquen

Détection Th Huck et D. Gillet

Identification J. Garbarini

Bourse 1

Cordonnées Lambert II étendue :

X = 284 710 Y = 2393 752

1	Denier -Tournois	1gr35	19 mm			lisse
2	Double-Tournois	1gr18	17 mm	féodale ?		lisse-corrodé
3	Double-Tournois	1gr07	17 mm			lisse
4	Denier -Tournois	0gr77	15 mm			
5	Denier -Tournois	0gr69	13,5 mm			lisse
6	fgt de monnaie illisible	0gr62	15 mm			

Bourse 2

Cordonnées Lambert II étendue :

X = 284 585 Y = 2393 590

1	demi-sol Louis XV	5gr59	25,5mm	1721	Atelier S	
2	demi-sol Louis XV	4gr26	25,5mm			usée
3	demi-sol Louis XV	5gr14	25 mm		N ?	usée
4	demi-sol Louis XV	4gr51	25 mm			usée
5	Liard de France Louis XIV	2gr86	20,5 mm	1696	H	
6	Liard de France	2gr 91	21mm	1697		
7	Liard de France Louis XIV	3gr52	22mm			
8	Liard	2gr66	22mm			usée, lisse
9	Liard	3gr35	21,5 mm			
10	Liard	2gr38	21,6 mm			
11	Liard	2gr87	22mm			lisse
12	Liard	2gr31	22,5mm			lisse
13	Liard	3gr42	22mm			lisse
14	Liard	2gr32	21mm			lisse
15	Liard	3gr14	21,5 mm			lisse
16	Liard	3gr01	21mm			lisse
17	Liard	2gr59	21,3 mm			lisse
18	Liard	2gr89	21,5 mm			lisse
19	Liard	3gr25	22 mm	IAR + 3 fleur de lys		

Sur le trajet entre les deux lieux de découverte

1	Double-Tournois	1gr68	18,5 mm			
2	Double-Tournois	1gr75	19mm			lisse

1 balle de mousquet écrasée

FICHE D'ENREGISTREMENT DE DECOUVERTE

Année : 2012

Première mention = ■

Données complémentaires = □

Année de première mention =

N° de l'EA =

NOM DU REDACTEUR : Catherine Bizien-Jaglin

localisation Département : 22

commune principale: ...SAINT-JUVAT (22308)

Nom :

Lieu-dit de l'IGN et/ou adresse : LA SUAIS

<i>Commune principale</i>	<i>Lieu-dit du cadastre</i>	<i>Année</i>	<i>Section(s) . Parcelle (s)</i>
SAINT-JUVAT		2012	251, 252, 253 A
			.

<i>Commune (s)seconda</i>	<i>Lieu-dit du cadastre</i>	<i>Année</i>	<i>Section (</i>	<i>Parcelle (s)</i>

IDENTIFICATION

DESCRIPTION (les affixes 1 et 2 sont à choisir dans la liste des affixes matière, morphologie ou autre)

<i>Structures (illimité)</i>	<i>Dout</i>	<i>Affixe 1</i>	<i>Affixe 2</i>	<i>Quantité</i>
enclos		incomplet		
<i>Commentaire sur les structures</i>				
Cet enclos ne présente aucune corrélation avec le parcellaire du cadastre du XIX eme siècle				

INTERPRETATION (les affixes 1 et 2 sont à choisir dans la liste des affixes matière, morphologie ou autre)

<i>Nature (limité à 2)</i>	<i>Affixe 1</i>	<i>Affixe 2</i>	<i>Quantité</i>
<i>Commentaire sur l'interprétation</i>			

MOBILIER Mobilier significatif (décrit et commenté) :

<i>Contexte du mobilier :</i>	<i>Lieu de dépôt du mobilier :</i>
-------------------------------	------------------------------------

CHRONOLOGIE

Période de début :	?	siècle :	date :
Période de fin :	?	siècle :	date :

Indicateur de période :

Attribution culturelle :

Commentaire sur la chronologie

GEOREFERENCES (Coordonnées de l'entité) :

Type de fond : IGN 1/25000^{ème} et cadastre

Précision de l'emprise : Localisation connue et limites supposées

X du centroïde : 275 045 **Y du centroïde** : 2384 122

Z du centroïde : 43 m NGF

ETAT ACTUEL

Situation : plein air Grotte, abri, souterrain Immergé

<i>Topographie</i>	<i>Géologie</i>	<i>Géomorphologie</i>

Détruit : OUI NON

En élévation : OUI NON

CIRCONSTANCES DE DECOUVERTE

<i>Année de la découverte</i>	<i>Circonstance de la découverte</i>	<i>Inventeur/informateur</i>
07-juin-11	prospection aérienne	C. Bizien-Jaglin

SOURCES :(mentionner documents bibliographiques, archives, cartes, plans, photographies etc...) :

notice	pages concernées

Commentaire général sur l'EA :

.....
.....
.....
.....
.....
.....
.....
.....

Cadre réservé au SRA

• N° Entité :

Modification



22308 SAINT-JUVAT

La Suais

Cadastre 2012 - section A

Doc. 2012

(D.A.O. Bansard - Bizien)



1326200

N

177

178

121

263

262

261

267

266

265

264

254

270

257

253

255

256

272

252

251

250

248

487

249

LEPAYS BLANC

247

488

564

246

489

489

565

567

568

569

571

Chemin de la

1326000

1326200

7254200

7254000

7253800

La Suais

Cordonnées Lambert II étendue :
X = 275 045 Y = 2384 123

Cliché C. Bizien-Jaglin n° 3801 du 07-juin-11



Colorimétrie et contraste modifiés

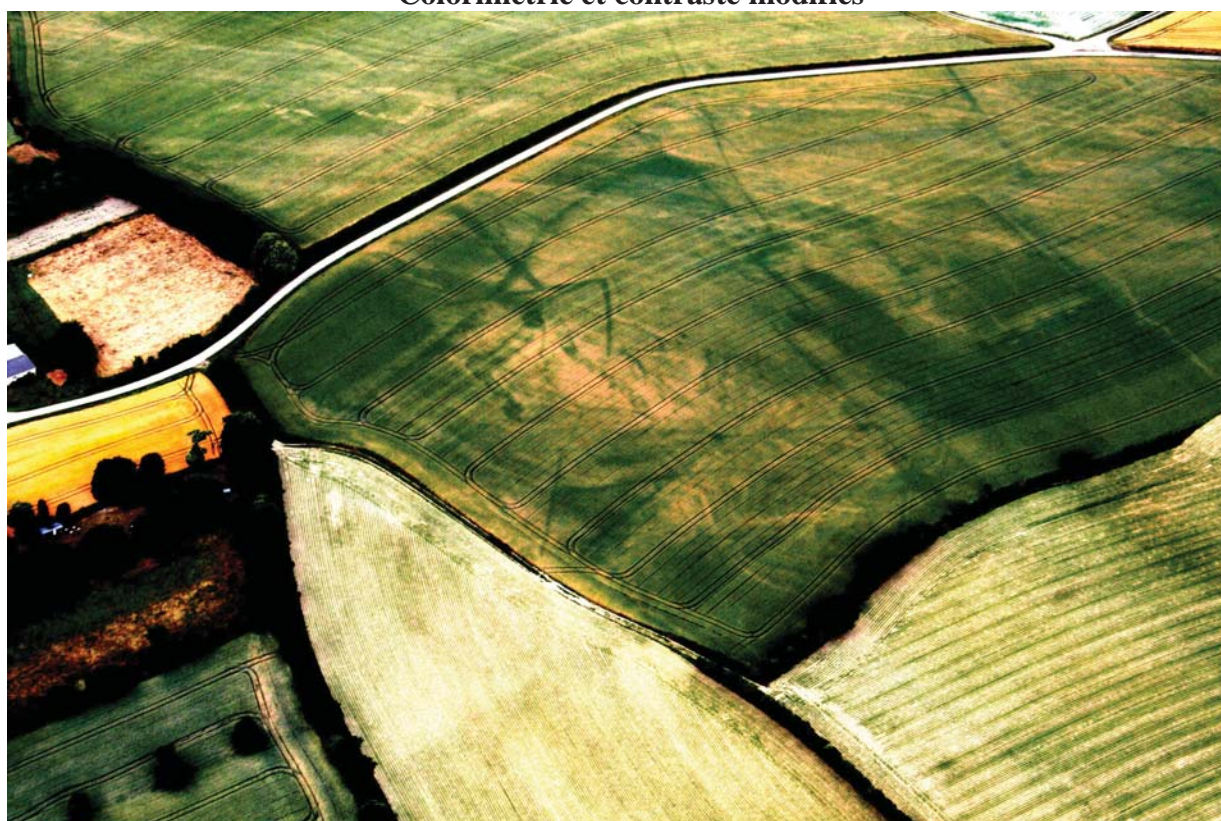

FICHE D'ENREGISTREMENT DE DECOUVERTE

Année : 2012

Première mention =

Données complémentaires =

Année de première mention =

N° de l'EA =

NOM DU REDACTEUR : Catherine Bizien-Jaglin

localisation Département : 22

commune principale: ...TRAMAIN (22341)

Lieu-dit de l'IGN et/ou adresse : L'EPINE

Commune principale	Lieu-dit du cadastre	Année	Section(s) . Parcelle (s)
TRAMAIN		2012	46, 148 ZI, voirie
			.

Commune (s)seconda	Lieu-dit du cadastre	Année	Section (Parcelle (s)

IDENTIFICATION

DESCRIPTION (les affixes 1 et 2 sont à choisir dans la liste des affixes matière, morphologie ou autre)

Structures (illimité)	Dout	Affixe 1	Affixe 2	Quantité
gisement		Gallo-romain		
<i>Commentaire sur les structures</i> Site en grande partie détruit par la réalisation d'un rond-point.				

INTERPRETATION (les affixes 1 et 2 sont à choisir dans la liste des affixes matière, morphologie ou autre)

Nature (limité à 2)	Affixe 1	Affixe 2	Quantité
<i>Commentaire sur l'interprétation</i>			

MOBILIER Mobilier significatif (décrit et commenté) :

Contexte du mobilier :	Lieu de dépôt du mobilier :
------------------------	-----------------------------

CHRONOLOGIE Gallo-romain

Période de début :	?	siècle :	date :
Période de fin :	?	siècle :	date :

Indicateur de période :

Attribution culturelle :

Commentaire sur la chronologie

GEOREFERENCES (Coordonnées de l'entité) :

Type de fond : IGN 1/25000^{ème} et cadastre

Précision de l'emprise : Localisation connue et limites supposées

X du centroïde : 249 692 Y du centroïde : 2387 548

Z du centroïde : 124 m NGF

ETAT ACTUEL

Situation : plein air Grotte, abri, souterrain Immergé

Topographie	Géologie	Géomorphologie

Détruit : OUI NON

En élévation : OUI NON

CIRCONSTANCES DE DECOUVERTE

Année de la découverte	Circonstance de la découverte	Inventeur/informateur
2012	prospection pedestre	M. Tocque

SOURCES : (mentionner documents bibliographiques, archives, cartes, plans, photographies etc...) :

notice	pages concernées

Commentaire général sur l'EA :

.....
.....
.....
.....
.....
.....
.....

Cadre réservé au SRA

• N° Entité :

Modification





22341 - TRAMAIN

L' Epine

Cadastre 2012 - section ZI

Doc . 2012

(D.A.O. Bansard - Bizien)



FICHE D'ENREGISTREMENT DE DECOUVERTE

Année : 2012

Première mention = ■

Données complémentaires = □

Année de première mention =

N° de l'EA =

NOM DU REDACTEUR : Catherine Bizien-Jaglin

localisation Département : 22

commune principale: ...TRÉDANIEL (22346)

Lieu-dit de l'IGN et/ou adresse : BELLEVUE

Commune principale	Lieu-dit du cadastre	Année	Section(s) . Parcelle (s)
TRÉDANIEL		2012	18 ZM
			.

Commune (s)seconda	Lieu-dit du cadastre	Année	Section (Parcelle (s)

IDENTIFICATION

DESCRIPTION (les affixes 1 et 2 sont à choisir dans la liste des affixes matière, morphologie ou autre)

Structures (illimité)	Dout	Affixe 1	Affixe 2	Quantité
enclos		curvilinéaire		

Commentaire sur les structures

Cet enclos ne présente aucune corrélation avec le parcellaire du cadastre de 1842

INTERPRETATION (les affixes 1 et 2 sont à choisir dans la liste des affixes matière, morphologie ou autre)

Nature (limité à 2)	Affixe 1	Affixe 2	Quantité

Commentaire sur l'interprétation

MOBILIER Mobilier significatif (décrit et commenté) :

Contexte du mobilier :	Lieu de dépôt du mobilier :
------------------------	-----------------------------

CHRONOLOGIE

Période de début :	?	siècle :	date :
Période de fin :	?	siècle :	date :

Indicateur de période :

Attribution culturelle :

Commentaire sur la chronologie

GEOREFERENCES (Coordonnées de l'entité) :

Type de fond : IGN 1/25000^{ème} et cadastre

Précision de l'emprise : Localisation connue et limites supposées

X du centroïde : 233 040 Y du centroïde : 2384 240

Z du centroïde : 192 m NGF

ETAT ACTUEL

Situation : plein air Grotte, abri, souterrain Immergé

Topographie	Géologie	Géomorphologie

Détruit : OUI NON

En élévation : OUI NON

CIRCONSTANCES DE DECOUVERTE

Année de la découverte	Circonstance de la découverte	Inventeur/informateur
2012	prospection documentaire	C. Bizien-Jaglin

SOURCES :(mentionner documents bibliographiques, archives, cartes, plans, photographies etc...) :

notice	pages concernées
Couverture aérienne de l'IGN - 2000 à 2005	

Commentaire général sur l'EA :

.....
.....
.....
.....
.....
.....
.....

Cadre réservé au SRA

• N° Entité :

Modification



22346 - TREDANIEL

Bellevue 1

Cadastre 2012 - section ZM

Doc. 2012

(D.A.O. Bansard - Bizien)



1284200



15
15

16
16

17
17

14
14

14

a

a

105

105

18
18

ZM

1284000

1284200

103

106

2011

TRÉDANIEL

22346

Bellevue

Cordonnées Lambert II étendue :

X = 233 040 Y = 2384 237

Cliché Couverture aérienne de l'IGN - 2000 à 2005



FICHE D'ENREGISTREMENT DE DECOUVERTE

Année : 2012

Première mention = ■

Données complémentaires = □

Année de première mention =

N° de l'EA =

NOM DU REDACTEUR : Catherine Bizien-Jaglin

localisation Département : 22

commune principale: ...TRÉDANIEL (22346)

Nom :

Lieu-dit de l'IGN et/ou adresse : BELLEVUE2

<i>Commune principale</i>	<i>Lieu-dit du cadastre</i>	<i>Année</i>	<i>Section(s) . Parcelle (s)</i>
TRÉDANIEL		2012	89 b ZL
			.

<i>Commune (s)seconda</i>	<i>Lieu-dit du cadastre</i>	<i>Année</i>	<i>Section (</i>	<i>Parcelle (s)</i>

IDENTIFICATION

DESCRIPTION (les affixes 1 et 2 sont à choisir dans la liste des affixes matière, morphologie ou autre)

<i>Structures (illimité)</i>	<i>Dout</i>	<i>Affixe 1</i>	<i>Affixe 2</i>	<i>Quantité</i>
enclos		quadrangulaire		
<i>Commentaire sur les structures</i>				
Cet enclos ne présente aucune corrélation avec le parcellaire du cadastre de 1842				

INTERPRETATION (les affixes 1 et 2 sont à choisir dans la liste des affixes matière, morphologie ou autre)

<i>Nature (limité à 2)</i>	<i>Affixe 1</i>	<i>Affixe 2</i>	<i>Quantité</i>
<i>Commentaire sur l'interprétation</i>			

MOBILIER Mobilier significatif (décrit et commenté) :

<i>Contexte du mobilier :</i>	<i>Lieu de dépôt du mobilier :</i>
-------------------------------	------------------------------------

CHRONOLOGIE

Période de début :	?	siècle :	date :
Période de fin :	?	siècle :	date :

Indicateur de période :

Attribution culturelle :

Commentaire sur la chronologie

GEOREFERENCES (Coordonnées de l'entité) :

Type de fond : IGN 1/25000^{ème} et cadastre

Précision de l'emprise : Localisation connue et limites supposées

X du centroïde : 233 340 **Y du centroïde** : 2 384 150

Z du centroïde : 171 m NGF

ETAT ACTUEL

Situation : plein air Grotte, abri, souterrain Immergé

<i>Topographie</i>	<i>Géologie</i>	<i>Géomorphologie</i>

Détruit : OUI NON

En élévation : OUI NON

CIRCONSTANCES DE DECOUVERTE

<i>Année de la découve</i>	<i>Circonstance de la découverte</i>	<i>Inventeur/informateur</i>
2012	prospection documentaire	C. Bizien-Jaglin

SOURCES :(mentionner documents bibliographiques, archives, cartes, plans, photographies etc...) :

notice	pages concernées
Couverture aérienne de l'IGN - 2000 à 2005	

Commentaire général sur l'EA :

.....
.....
.....
.....
.....
.....
.....

Cadre réservé au SRA

• N° Entité :

Modification

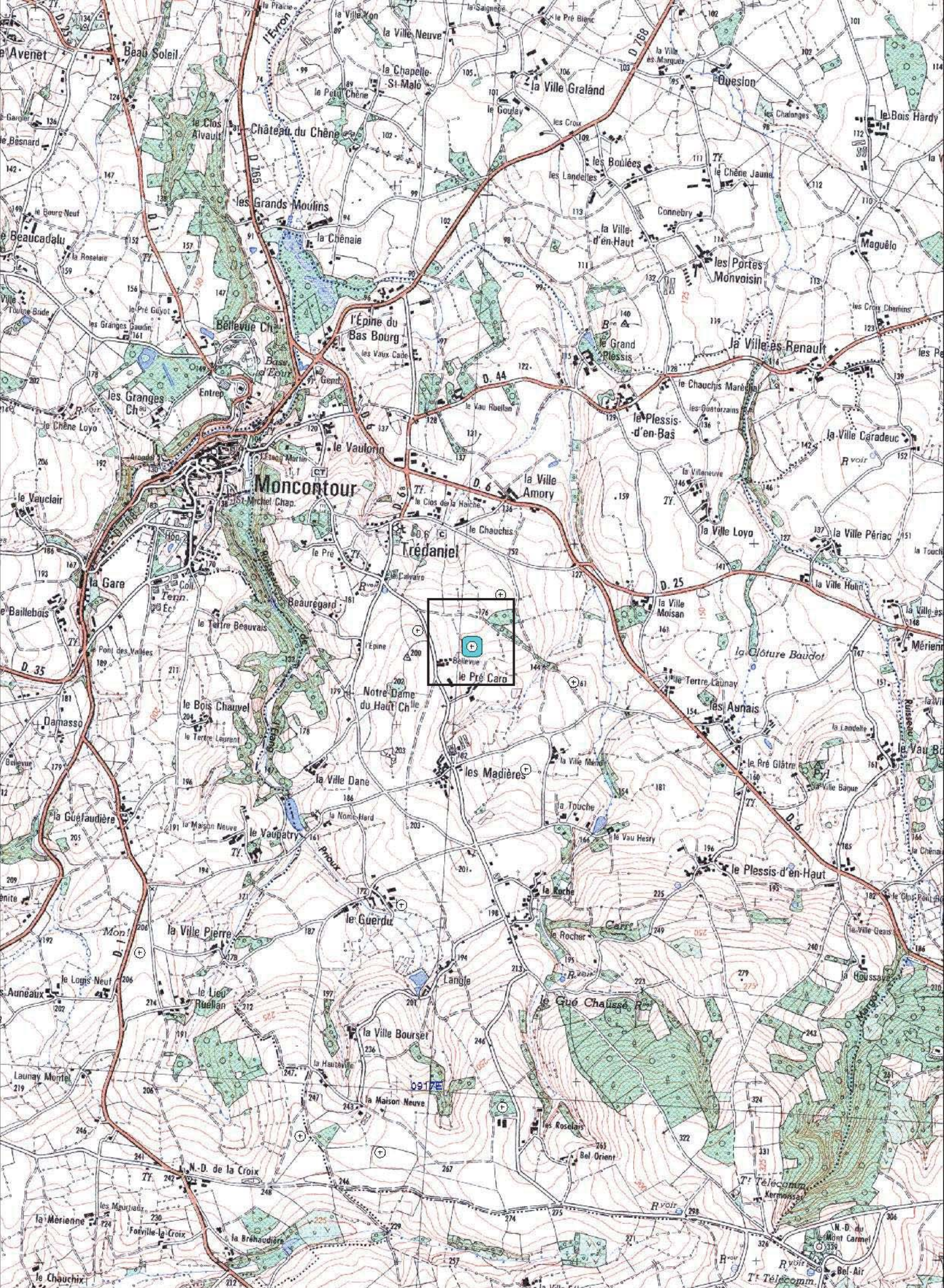

28420

22346 - TREDANIEL

1284400

N
284600

Bellevue 2

Cadastre 2012 - section ZL

Doc . 2012

(D.A.O. Bansard - Bizien)



284200

1284400

284600

Bellevue2

Cordonnées Lambert II étendue :
X = 233 340 Y = 2 384 150

Cliché : Couverture aérienne de l'IGN - 2000 à 2005



FICHE D'ENREGISTREMENT DE DECOUVERTE

Année : 2012

Première mention = ■

Données complémentaires = □

Année de première mention =

N° de l'EA =

NOM DU REDACTEUR : Catherine Bizien-Jaglin

localisation Département : 22

commune principale: ...TRÉDANIEL (22346)

Nom :

Lieu-dit de l'IGN et/ou adresse : LA CUVE

<i>Commune principale</i>	<i>Lieu-dit du cadastre</i>	<i>Année</i>	<i>Section(s) . Parcelle (s)</i>
TRÉDANIEL		2012	7, 8 ZP et 6, 7 ZR
			.

<i>Commune (s)seconda</i>	<i>Lieu-dit du cadastre</i>	<i>Année</i>	<i>Section (</i>	<i>Parcelle (s)</i>

IDENTIFICATION

DESCRIPTION (les affixes 1 et 2 sont à choisir dans la liste des affixes matière, morphologie ou autre)

<i>Structures (illimité)</i>	<i>Dout</i>	<i>Affixe 1</i>	<i>Affixe 2</i>	<i>Quantité</i>
fossé		circulaire	emboité	

Commentaire sur les structures

Anomalie circulaire à proximité immédiate du Château de la Cuve. Il pourrait s'agir des fossés d'une autre structure terroyée, type motte, en relation avec la fortification encore présente.

Ces traces n'apparaissent pas sur le cadastre de 1842.

INTERPRETATION (les affixes 1 et 2 sont à choisir dans la liste des affixes matière, morphologie ou autre)

<i>Nature (limité à 2)</i>	<i>Affixe 1</i>	<i>Affixe 2</i>	<i>Quantité</i>

Commentaire sur l'interprétation

MOBILIER Mobilier significatif (décrit et commenté) :

Contexte du mobilier :

Lieu de dépôt du mobilier :

CHRONOLOGIE

Période de début :	?	siècle :	date :
Période de fin :	?	siècle :	date :

Indicateur de période :

Attribution culturelle :

Commentaire sur la chronologie

GEOREFERENCES (Coordonnées de l'entité) :

Type de fond : IGN 1/25000^{ème} et cadastre

Précision de l'emprise : Localisation connue et limites supposées

X du centroïde : 233 510

Y du centroïde : 2381 587

Z du centroïde : 270 m NGF

ETAT ACTUEL

Situation : plein air Grotte, abri, souterrain Immergé

<i>Topographie</i>	<i>Géologie</i>	<i>Géomorphologie</i>

Détruit : OUI NON

En élévation : OUI NON

CIRCONSTANCES DE DECOUVERTE

<i>Année de la découverte</i>	<i>Circonstance de la découverte</i>	<i>Inventeur/informateur</i>
2012	prospection documentaire	C. Bizien-Jaglin

SOURCES : (mentionner documents bibliographiques, archives, cartes, plans, photographies etc...) :

notice	pages concernées
Couverture aérienne de l'IGN postérieure à 2005	

Commentaire général sur l'EA :

.....
.....
.....
.....
.....
.....
.....

Cadre réservé au SRA

• N° Entité :

Modification

22346 - TREDANIEL

La Cuve

Cadastre 2012 - section ZP et ZR

Doc. 2012

(D.A.O. Bansard - Bizien)

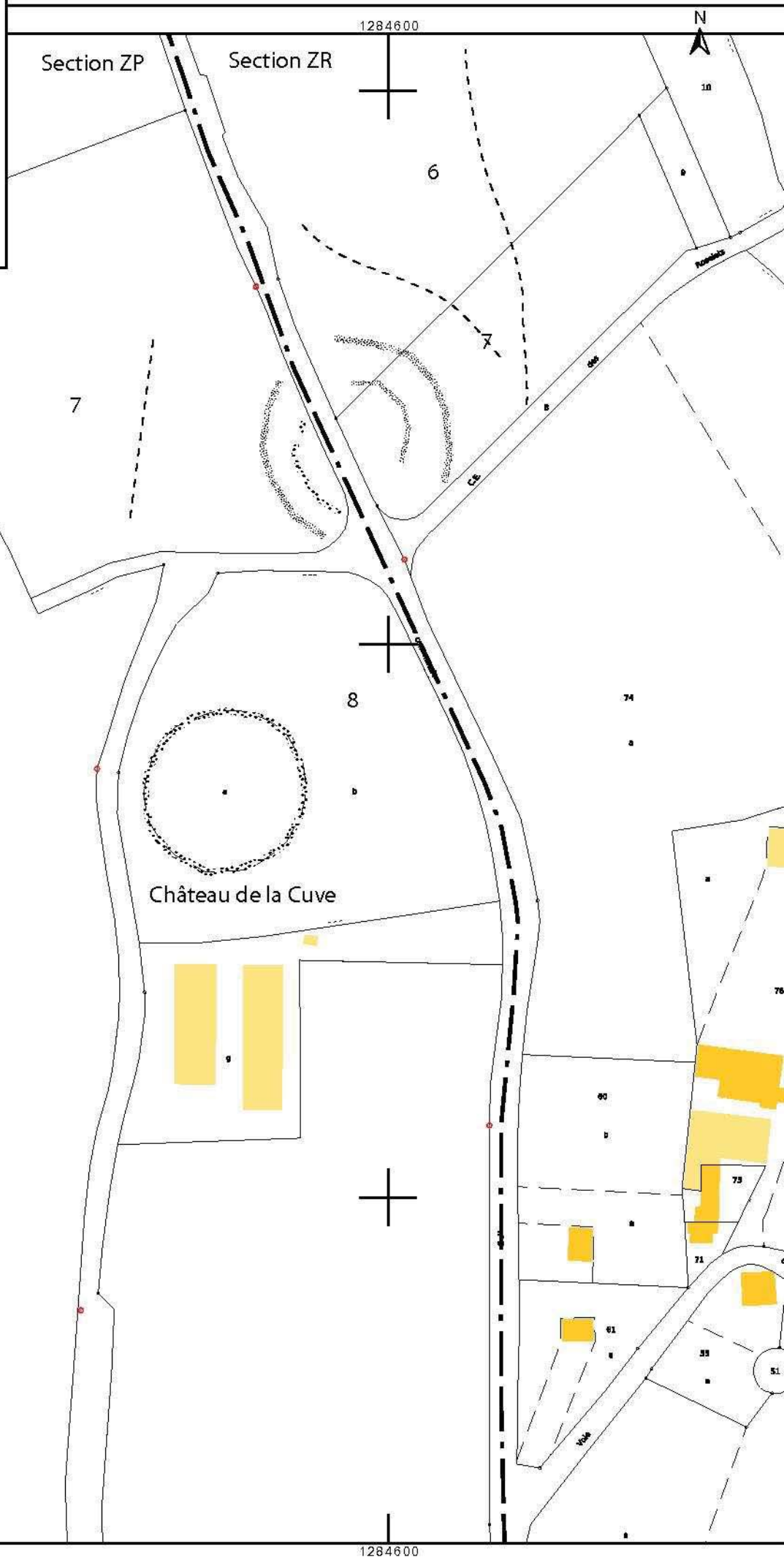

La Cuve

Cordonnées Lambert II étendue :
X = 233 510 Y = 2381 590

Cliché : Couverture aérienne de l'IGN postérieure à 2005 :

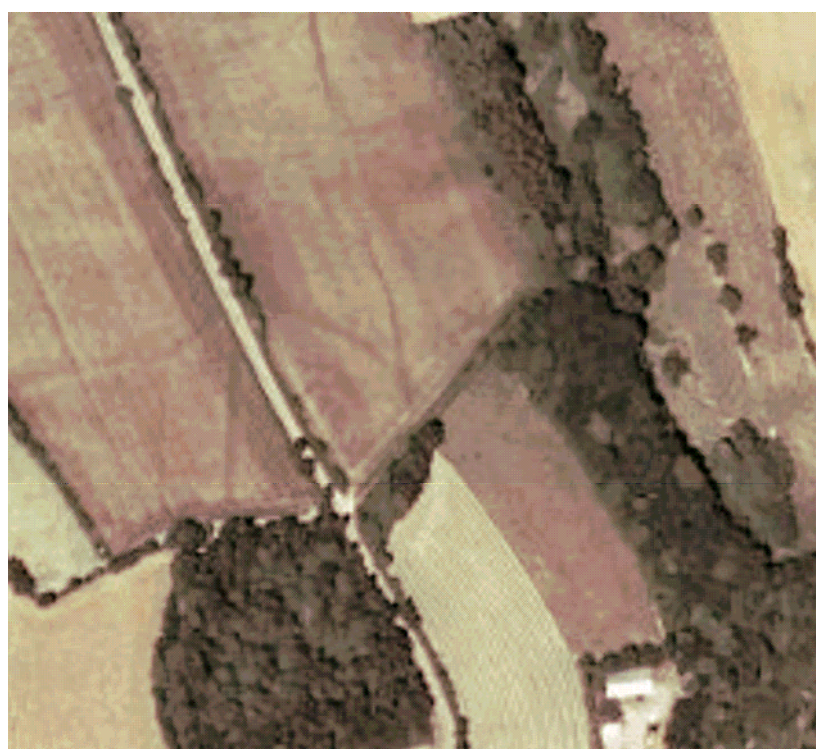

FICHE D'ENREGISTREMENT DE DECOUVERTE

Année : 2012

Première mention =

Données complémentaires =

Année de première mention =

N° de l'EA =

NOM DU REDACTEUR : Catherine Bizien-Jaglin

localisation Département : 22 commune principale: ...TRÉDANIEL (22346)

Nom : Lieu-dit de l'IGN et/ou adresse : LA VILLE MENO

<i>Commune principale</i>	<i>Lieu-dit du cadastre</i>	<i>Année</i>	<i>Section(s) . Parcelle (s)</i>
TRÉDANIEL		2012	25 ZL
			.

<i>Commune (s)seconda</i>	<i>Lieu-dit du cadastre</i>	<i>Année</i>	<i>Section (</i>	<i>Parcelle (s)</i>

IDENTIFICATION

DESCRIPTION (les affixes 1 et 2 sont à choisir dans la liste des affixes matière, morphologie ou autre)

<i>Structures (illimité)</i>	<i>Dout</i>	<i>Affixe 1</i>	<i>Affixe 2</i>	<i>Quantité</i>
enclos		carré		
enclos		curvilinéaire		
<i>Commentaire sur les structures</i>				
Cet enclos ne présente aucune corrélation avec le parcellaire du cadastre de 1842				

INTERPRETATION (les affixes 1 et 2 sont à choisir dans la liste des affixes matière, morphologie ou autre)

<i>Nature (limité à 2)</i>	<i>Affixe 1</i>	<i>Affixe 2</i>	<i>Quantité</i>
<i>Commentaire sur l'interprétation</i>			

MOBILIER Mobilier significatif (décrit et commenté) :

<i>Contexte du mobilier :</i>	<i>Lieu de dépôt du mobilier :</i>
-------------------------------	------------------------------------

CHRONOLOGIE

Période de début :	?	siècle :	date :
Période de fin :	?	siècle :	date :

Indicateur de période :

Attribution culturelle :

Commentaire sur la chronologie

GEOREFERENCES (Coordonnées de l'entité) :

Type de fond : IGN 1/25000^{ème} et cadastre

Précision de l'emprise : Localisation connue et limites supposées

X du centroïde : 233 905 Y du centroïde : 2383 950

Z du centroïde : 159 m NGF

ETAT ACTUEL

Situation : plein air Grotte, abri, souterrain Immergé

Topographie	Géologie	Géomorphologie

Détruit : OUI NON

En élévation : OUI NON

CIRCONSTANCES DE DECOUVERTE

Année de la découverte	Circonstance de la découverte	Inventeur/informateur
2012	prospection documentaire	C. Bizien-Jaglin

SOURCES : (mentionner documents bibliographiques, archives, cartes, plans, photographies etc...) :

notice	pages concernées
Couverture aérienne de l'IGN - 2000 à 2005	

Commentaire général sur l'EA :

.....
.....
.....
.....
.....
.....
.....

Cadre réservé au SRA

• N° Entité :

Modification

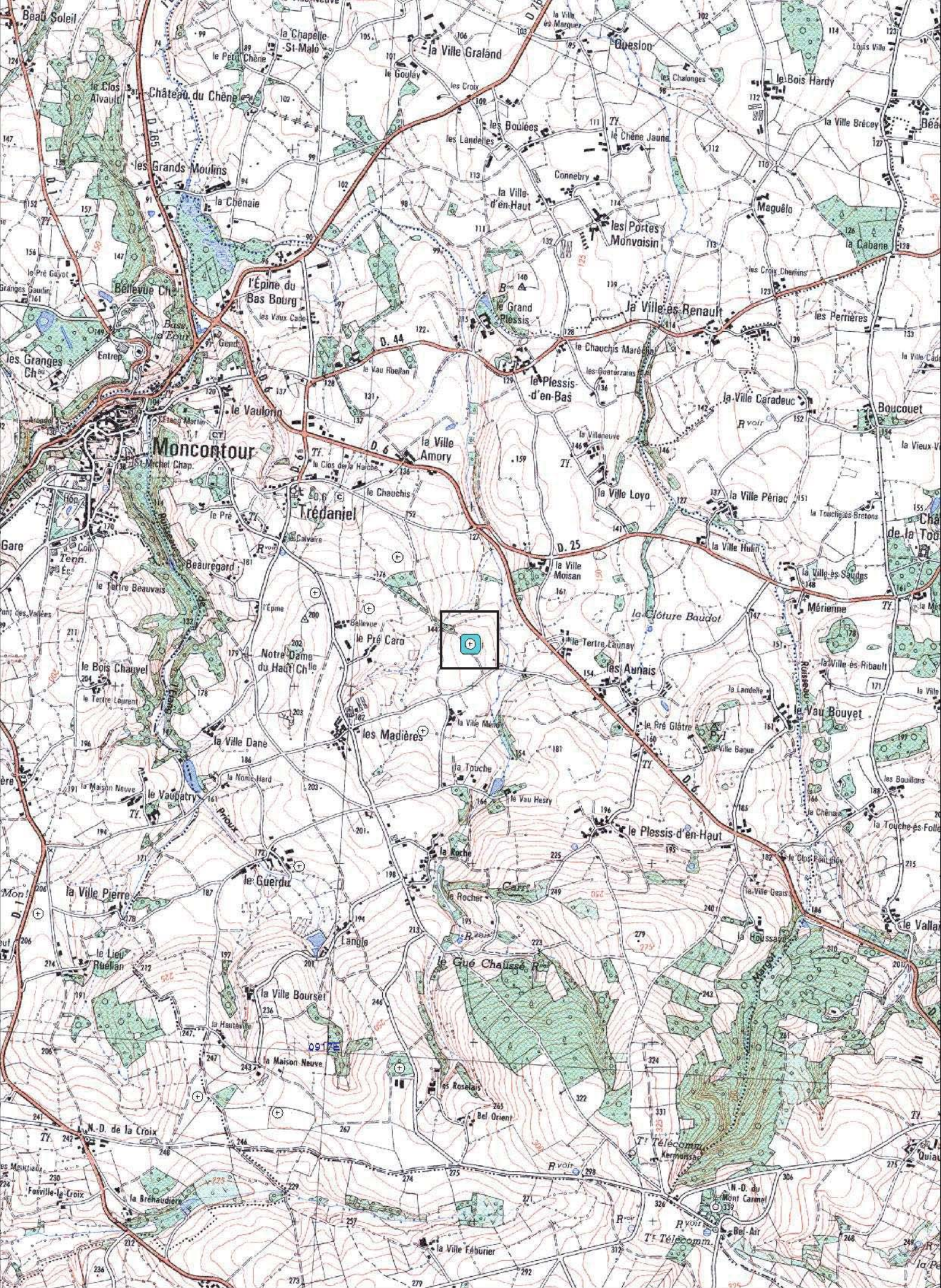

22346 - TREDANIEL

La Ville Méno

Cadastre 2012 - section ZL

Doc. 2012

(D.A.O. Bansard - Bizien)

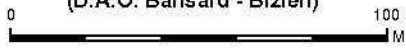

1285000

1285200

45

a

17

18

a

25

b

75

a

84

1285000

1285200



La Ville Méno

Cordonnées Lambert II étendue :
X = 233 905 Y = 2383 950

Cliché : Couverture aérienne de l'IGN - 2000 à 2005



FICHE D'ENREGISTREMENT DE DECOUVERTE

Année : 2012

Première mention =

Données complémentaires =

Année de première mention =

N° de l'EA =

NOM DU REDACTEUR : Catherine Bizien-Jaglin

localisation Département : 22

commune principale: ...TRÉDANIEL (22346)

Nom :

Lieu-dit de l'IGN et/ou adresse : LES MADIERES

<i>Commune principale</i>	<i>Lieu-dit du cadastre</i>	<i>Année</i>	<i>Section(s) . Parcelle (s)</i>
TRÉDANIEL		2012	6 ZK
			.

<i>Commune (s)seconda</i>	<i>Lieu-dit du cadastre</i>	<i>Année</i>	<i>Section (</i>	<i>Parcelle (s)</i>

IDENTIFICATION

DESCRIPTION (les affixes 1 et 2 sont à choisir dans la liste des affixes matière, morphologie ou autre)

<i>Structures (illimité)</i>	<i>Dout</i>	<i>Affixe 1</i>	<i>Affixe 2</i>	<i>Quantité</i>
enclos		carré		
enclos		carré	recoupé	
<i>Commentaire sur les structures</i>				
Cet enclos ne présente aucune corrélation avec le parcellaire du cadastre de 1842				

INTERPRETATION (les affixes 1 et 2 sont à choisir dans la liste des affixes matière, morphologie ou autre)

<i>Nature (limité à 2)</i>	<i>Affixe 1</i>	<i>Affixe 2</i>	<i>Quantité</i>
<i>Commentaire sur l'interprétation</i>			

MOBILIER Mobilier significatif (décrit et commenté) :

<i>Contexte du mobilier :</i>	<i>Lieu de dépôt du mobilier :</i>
-------------------------------	------------------------------------

CHRONOLOGIE

Période de début :	?	siècle :	date :
Période de fin :	?	siècle :	date :

Indicateur de période :

Attribution culturelle :

Commentaire sur la chronologie

GEOREFERENCES (Coordonnées de l'entité) :

Type de fond : IGN 1/25000^{ème} et cadastre

Précision de l'emprise : Localisation connue et limites supposées

X du centroïde : 233 640 Y du centroïde : 2383 470

Z du centroïde : 168 m NGF

ETAT ACTUEL

Situation : plein air Grotte, abri, souterrain Immergé

Topographie	Géologie	Géomorphologie

Détruit : OUI NON

En élévation : OUI NON

CIRCONSTANCES DE DECOUVERTE

Année de la découverte	Circonstance de la découverte	Inventeur/informateur
2012	prospection documentaire	C. Bizien-Jaglin

SOURCES :(mentionner documents bibliographiques, archives, cartes, plans, photographies etc...) :

notice	pages concernées
Couverture aérienne de l'IGN - 2000 à 2005	

Commentaire général sur l'EA :

.....

.....

.....

.....

.....

.....

.....

Cadre réservé au SRA

• N° Entité :

Modification



22346 - TREDANIEL

Les Madières

Cadastre 2012 - section ZK

Doc. 2012

(D.A.O. Bansard - Bizien)



1284600

1284800

27



107

a

2

b

6

36

38

5

b

a

37

b

50

49

51

1284600

1284800



Les Madières

Cordonnées Lambert II étendue :

X = 233 640 Y = 2383 465

Cliché Couverture aérienne de l'IGN - 2000 à 2005



FICHE D'ENREGISTREMENT DE DECOUVERTE

Année : 2012

Première mention = ■

Données complémentaires = □

Année de première mention =

N° de l'EA =

NOM DU REDACTEUR : Catherine Bizien-Jaglin

localisation Département : 22

commune principale: ...TRÉGUEUX (22360)

Lieu-dit de l'IGN et/ou adresse : LA VILLE POLLO

<i>Commune principale</i>	<i>Lieu-dit du cadastre</i>	<i>Année</i>	<i>Section(s) . Parcelle (s)</i>
TRÉGUEUX		2012	3496 B
			.

<i>Commune (s)seconda</i>	<i>Lieu-dit du cadastre</i>	<i>Année</i>	<i>Section (</i>	<i>Parcelle (s)</i>

IDENTIFICATION

DESCRIPTION (les affixes 1 et 2 sont à choisir dans la liste des affixes matière, morphologie ou autre)

<i>Structures (illimité)</i>	<i>Dout</i>	<i>Affixe 1</i>	<i>Affixe 2</i>	<i>Quantité</i>
gisement		Gallo-romain		
<i>Commentaire sur les structures</i> - M. Tocqué a identifier ce gisement avant la réalisation de la 4 voies contournant Saint-Brieuc. Il est aujourd'hui en grande partie détruit.				

INTERPRETATION (les affixes 1 et 2 sont à choisir dans la liste des affixes matière, morphologie ou autre)

<i>Nature (limité à 2)</i>	<i>Affixe 1</i>	<i>Affixe 2</i>	<i>Quantité</i>
<i>Commentaire sur l'interprétation</i>			

MOBILIER Mobilier significatif (décrit et commenté) :

Tegulae et imbrices	
Contexte du mobilier :	Lieu de dépôt du mobilier :

CHRONOLOGIE

Période de début :	?	siècle :	date :
Période de fin :	?	siècle :	date :

Indicateur de période :

Attribution culturelle :

Commentaire sur la chronologie

GEOREFERENCES (Coordonnées de l'entité) :

Type de fond : IGN 1/25000^{ème} et cadastre

Précision de l'emprise : Localisation connue et limites supposées

X du centroïde : 225 160 Y du centroïde : 2398 320

Z du centroïde : 120 m NGF

ETAT ACTUEL

Situation : plein air Grotte, abri, souterrain Immergé

Topographie	Géologie	Géomorphologie

Détruit : OUI NON

En élévation : OUI NON

CIRCONSTANCES DE DECOUVERTE

Année de la découverte	Circonstance de la découverte	Inventeur/informateur
2012	prospection pedestre	M. Tocque

SOURCES : (mentionner documents bibliographiques, archives, cartes, plans, photographies etc...) :

notice	pages concernées

Commentaire général sur l'EA :

.....
.....
.....
.....
.....
.....
.....

Cadre réservé au SRA

• N° Entité :

Modification



22360 - TREGUEUX

La Ville Polo

Cadastre 2012 - section B

Doc . 2012

(D.A.O. Bansard - Bizien)

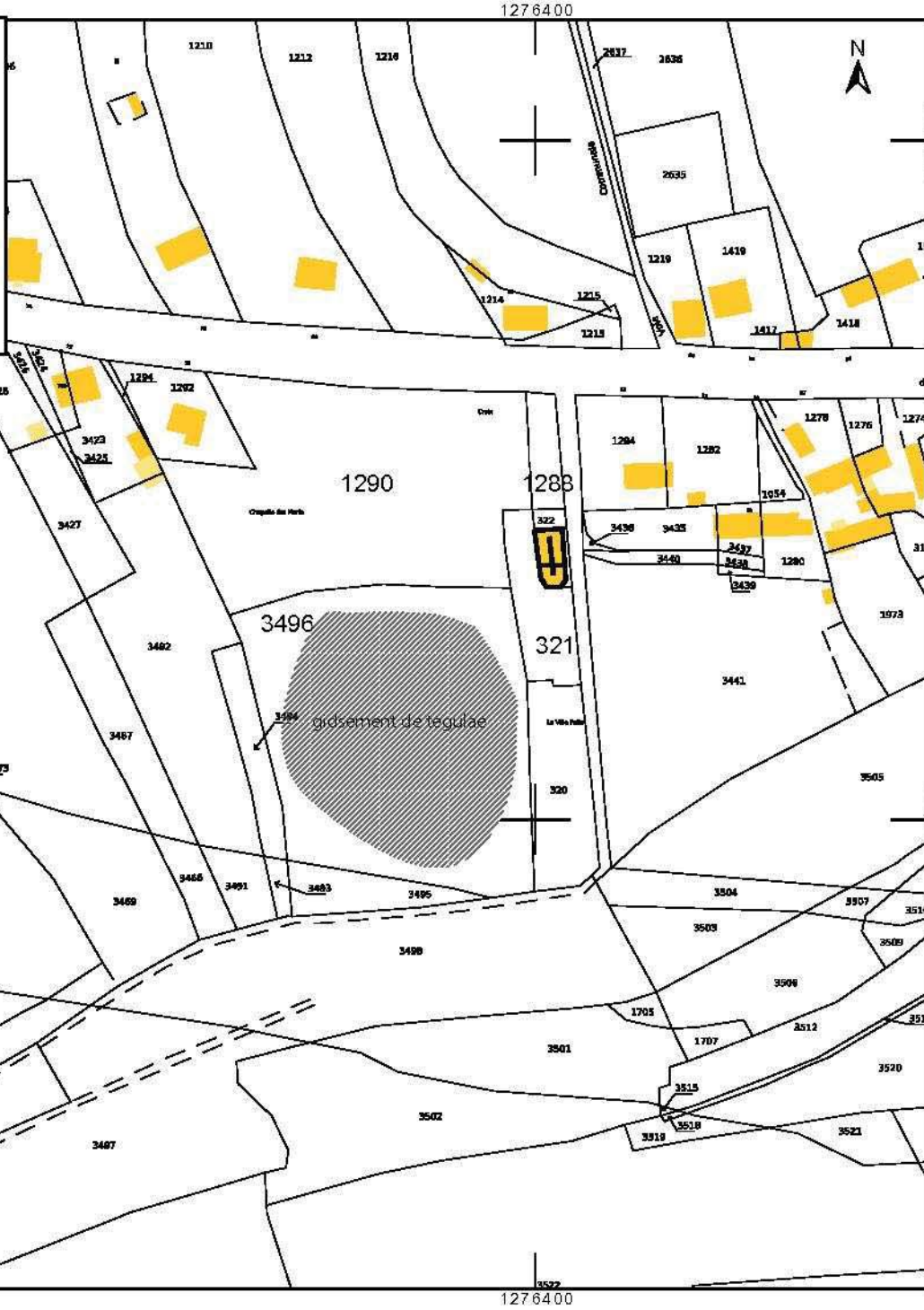

FICHE D'ENREGISTREMENT DE DECOUVERTE

Année : 2012

Première mention =

Données complémentaires =

Année de première mention =

N° de l'EA =

NOM DU REDACTEUR : Catherine Bizien-Jaglin

localisation Département : 22 commune principale: ...TRÉMEUR (22369)

Lieu-dit de l'IGN et/ou adresse : LA VILLE ÈS FOURRES

<i>Commune principale</i>	<i>Lieu-dit du cadastre</i>	<i>Année</i>	<i>Section(s) . Parcelle (s)</i>
TRÉMEUR		2012	80, 89, 93, 100 ZP
			.

<i>Commune (s)seconda</i>	<i>Lieu-dit du cadastre</i>	<i>Année</i>	<i>Section (</i>	<i>Parcelle (s)</i>

IDENTIFICATION

DESCRIPTION (les affixes 1 et 2 sont à choisir dans la liste des affixes matière, morphologie ou autre)

<i>Structures (illimité)</i>	<i>Dout</i>	<i>Affixe 1</i>	<i>Affixe 2</i>	<i>Quantité</i>
enclos		curvilinéaire	emboité	
<i>Commentaire sur les structures</i> Cet enclos ne présente aucune corrélation avec le parcellaire du cadastre de 1836				

INTERPRETATION (les affixes 1 et 2 sont à choisir dans la liste des affixes matière, morphologie ou autre)

<i>Nature (limité à 2)</i>	<i>Affixe 1</i>	<i>Affixe 2</i>	<i>Quantité</i>
<i>Commentaire sur l'interprétation</i>			

MOBILIER Mobilier significatif (décrit et commenté) :

<i>Contexte du mobilier :</i>	<i>Lieu de dépôt du mobilier :</i>
-------------------------------	------------------------------------

CHRONOLOGIE

Période de début :	?	siècle :	date :
Période de fin :	?	siècle :	date :

Indicateur de période :

Attribution culturelle :

Commentaire sur la chronologie

GEOREFERENCES (Coordonnées de l'entité) :

Type de fond : IGN 1/25000^{ème} et cadastre

Précision de l'emprise : Localisation connue et limites supposées

X du centroïde : 256 735 Y du centroïde : 2381 122

Z du centroïde : 75 m NGF

ETAT ACTUEL

Situation : plein air Grotte, abri, souterrain Immergé

Topographie	Géologie	Géomorphologie

Détruit : OUI NON

En élévation : OUI NON

CIRCONSTANCES DE DECOUVERTE

Année de la découverte	Circonstance de la découverte	Inventeur/informateur
19-06-2012	prospection aérienne	C. Bizien-Jaglin

SOURCES :(mentionner documents bibliographiques, archives, cartes, plans, photographies etc...) :

notice	pages concernées
9782	
Bizien-Jaglin Catherine, 2006 - La prospection archéologique dans Haute-Bretagne en 2005, Les Dossiers du Ce.R.A.A., n°34, p. 33	
Bizien-Jaglin Catherine, 2009 - La prospection archéologique dans Haute-Bretagne en 2008, Les Dossiers du Ce.R.A.A., n°37.	

Commentaire général sur l'EA :

.....
.....
.....
.....
.....
.....
.....

Cadre réservé au SRA

• N° Entité :

Modification



22369 - TREMEUR

La Ville ès Fourrés

Cadastre 2012 - section ZP

Doc. 2012

(D.A.O. Bansard - Bizien)



1307600

1307800



7251200

7251000

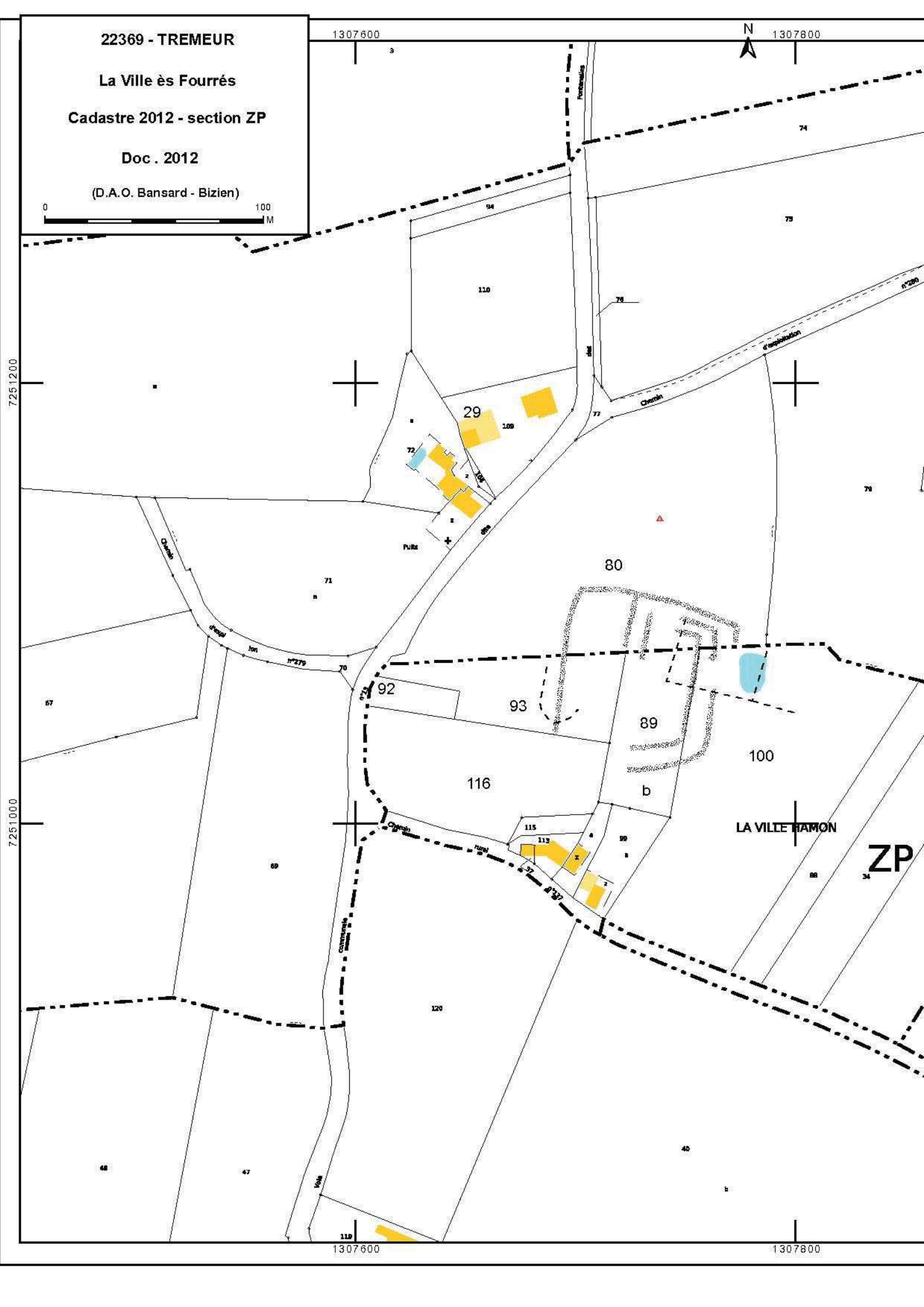

1307600

1307800

La Ville Ès Fourrés

Cordonnées Lambert II étendue :
X = 256 735 Y = 2381 122

Cliché C. Bizien-Jaglin n° 9782 du 19-06-2012



Colorimétrie et contraste modifiés



